STRALCIO PLANIMETRICO scala 1:1000

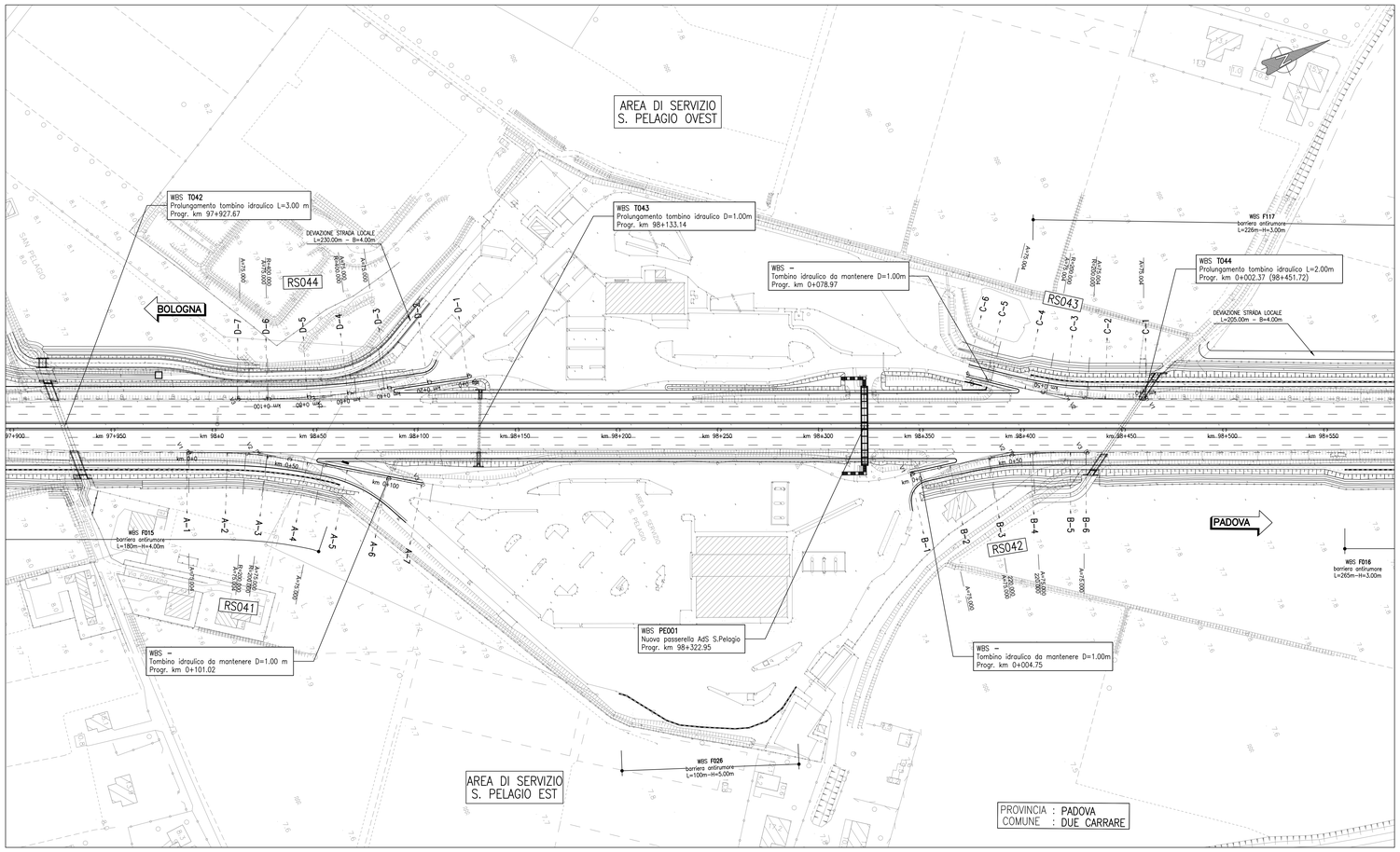

TABELLE DI TRACCIAMENTO

RAMPA – A

V1	V2	V3
999516.668	999531.551	999581.255
3002230.543	3002261.606	3002328.379

V 2	
A	75.004
Sv	28.128
AngF	4
Ti	18.757
Tc	9.380
Corda	28.122

C1
999703.691
3002157.637

V 2	
R	200.000
Ac	3
Tan	5.247
Sv	10.492
Fr	0.069
Co	10.491

V 2	
A	75.000
Sv	28.125
AngF	4
Ti	18.755
Tc	9.379
Corda	28.119

RAMPA – B

V1	V2	V3
999681.103	999692.664	999708.907
3002548.794	3002597.879	3002631.791

V 2	
A	75.000
Sv	25.568
AngF	3
Ti	17.048
Tc	8.525
Corda	25.564

C1
999901.467
3002524.240

V 2	
R	220.000
Ac	6
Tan	10.929
Sv	21.840
Fr	0.271
Co	21.831

V 2	
A	75.000
Sv	25.568
AngF	3
Ti	17.049
Tc	8.526
Corda	25.565

RAMPA – C

V1	V2	V3
999697.726	999680.760	999648.602
3002669.775	3002634.365	3002595.199

V 2	
A	75.004
Sv	28.128
AngF	4
Ti	18.757
Tc	9.380
Corda	28.122

C1
999510.702
3002742.679

V 2	
R	200.000
Ac	6
Tan	10.010
Sv	20.004
Fr	0.250
Co	19.996

V 2	
A	75.004
Sv	28.128
AngF	4
Ti	18.757
Tc	9.380
Corda	28.122

RAMPA – D

V1	V2	V3
999542.694	999519.586	999503.607
3002372.060	3002297.963	3002264.613

V 2	
A	75.000
Sv	14.063
AngF	1
Ti	9.375
Tc	4.688
Corda	14.062

C1
999146.325
3002444.698

V 2	
R	400.000
Ac	6
Tan	21.888
Sv	43.732
Fr	0.597
Co	43.710

V 2	
A	75.000
Sv	14.063
AngF	1
Ti	9.375
Tc	4.688
Corda	14.062

SEZIONE TIPO scala 1:100

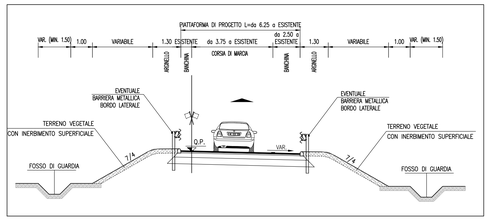

QUADRO DI UNIONE

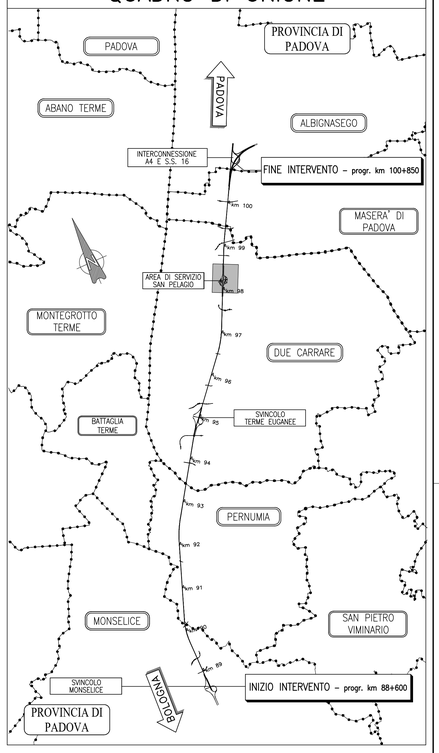

PROFILI LONGITUDINALI scala 1:1000/100

RAMPA RS041 (A)

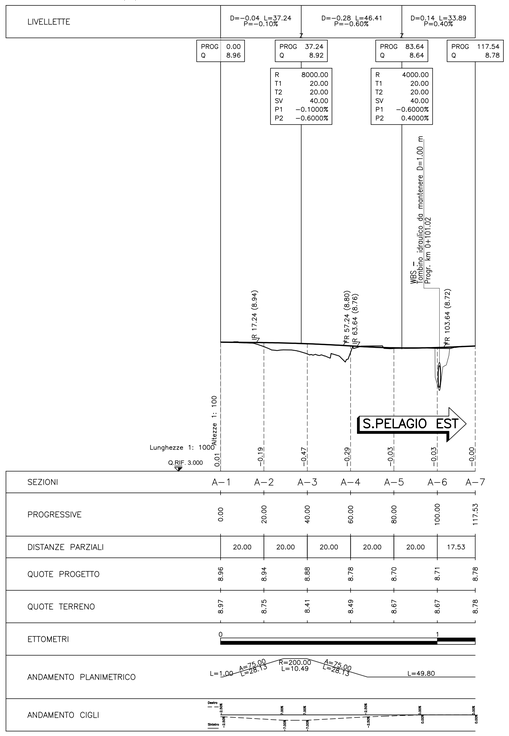

RAMPA RS042 (B)

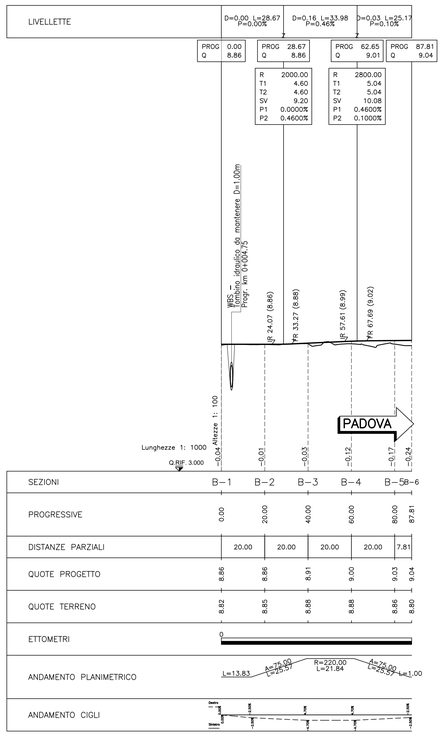

RAMPA RS043 (C)

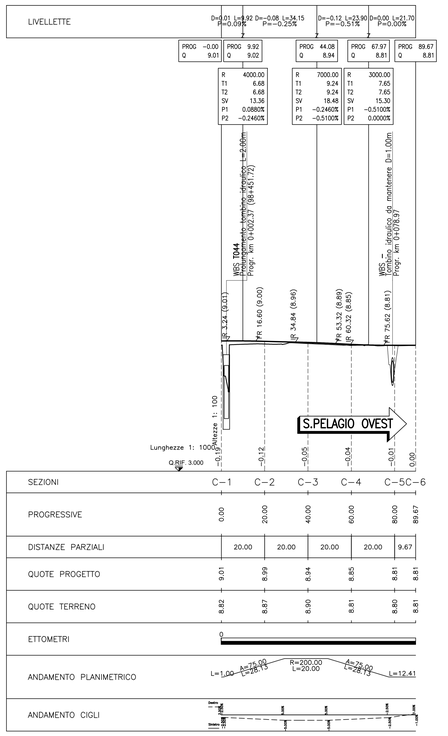

RAMPA RS044 (D)

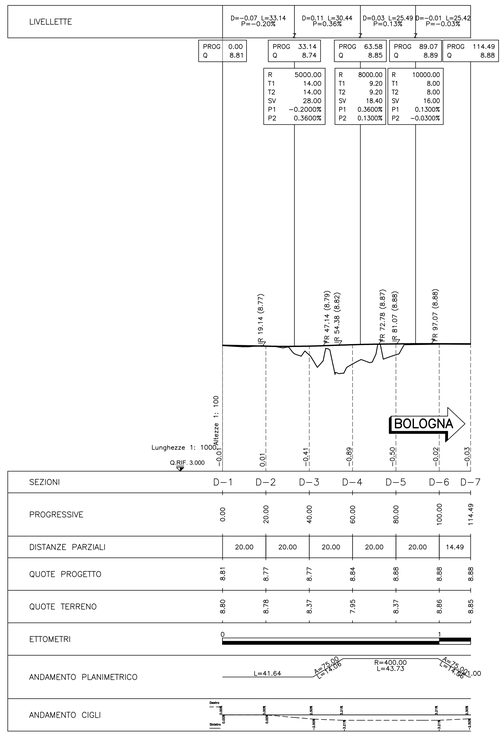

autostrade per l'italia

AUTOSTRADA (A13) : BOLOGNA–PADOVA

AMPLIAMENTO ALLA TERZA CORSIA
TRATTO : MONSELICE – PADOVA SUD

PROGETTO DEFINITIVO

ADEGUAMENTO AREA DI SERVIZIO SAN PELAGIO

PARTE STRADALE
PLANIMETRIA DI PROGETTO E TRACCIAMENTO,
PROFILI LONGITUDINALI E SEZIONI TIPO

IL PROGETTISTA SPECIALISTICO
Ing. Gianluca Salvatore Spinazzola
Ord. Ingg. Milano N. 26796
RESPONSABILE STRADE, ARREDI E ANALISI TRASPORTISTICHE

IL RESPONSABILE INTEGRAZIONE PRESTAZIONI SPECIALISTICHE
Ing. Ilaria Lavander
Ord. Ingg. Milano N. 29830

IL DIRETTORE TECNICO
Ing. Orlando Mazza
Ord. Ingg. Pavia N. 1496
PROGETTAZIONE NUOVE OPERE AUTOSTRADALI

CODICE IDENTIFICATIVO

RIFERIMENTO PROGETTO					RIFERIMENTO DIRETTORIO					RIFERIMENTO ELABORATO					Ordinatore
Codice Commessa	Lotto, Sub-Prog, Cod. Appalto	Fase	Capitolo	Paragrafo	WBS			PARTE D'OPERA		Tip.	Disciplina	Progressivo	Rev.		—
1 1 1 3 0 5 0 0 0 0			0 3 0 0		0 0 0 0 0			0 0 0 0 0		S T	D	0 3 0 0	–	1	SCALA: VARIE

spea ENGINEERING / Atlantia	PROJECT MANAGER: Ing. Ilaria Lavander Ord. Ingg. Milano N. 29830	SUPPORTO SPECIALISTICO:	
	REDATTO: –	VERIFICATO: –	

REVISIONE	
n.	data
0	SETTEMBRE 2018
1	OTTOBRE 2017
2	–
3	–
4	–

VISTO DEL COMMITTENTE
autostrade per l'italia
IL RESPONSABILE UNICO DEL PROCEDIMENTO
Ing. Antonio Tosi

VISTO DEL CONCEDENTE
Ministero delle Infrastrutture e dei Trasporti
DIPARTIMENTO PER LA RETE STRADALE E AUTOSTRADALE - Direzione Generale per le Autostrade e le Strade in Concessione e Vigilanza sulla Società Concessionaria Autostrade per l'Italia S.p.A.

IL PRESENTE DOCUMENTO NON POTRA' ESSERE COPIATO, RIPRODOTTO O ALTRIMENTI PUBBLICATO, IN TUTTO O IN PARTE, SENZA IL CONSENSO SCRITTO DELLA SOC. AUTOSTRADE PER L'ITALIA S.P.A.. OGNI UTILIZZO NON AUTORIZZATO SARA' PERSEGUITO A NORMA DI LEGGE.
THIS DOCUMENT MAY NOT BE COPIED, REPRODUCED OR PUBLISHED, EITHER IN PART OR IN ITS ENTIRETY, WITHOUT THE WRITTEN PERMISSION OF SOC. AUTOSTRADE PER L'ITALIA S.P.A., UNAUTHORIZED USE WILL BE PROSECUTED BY LAW.