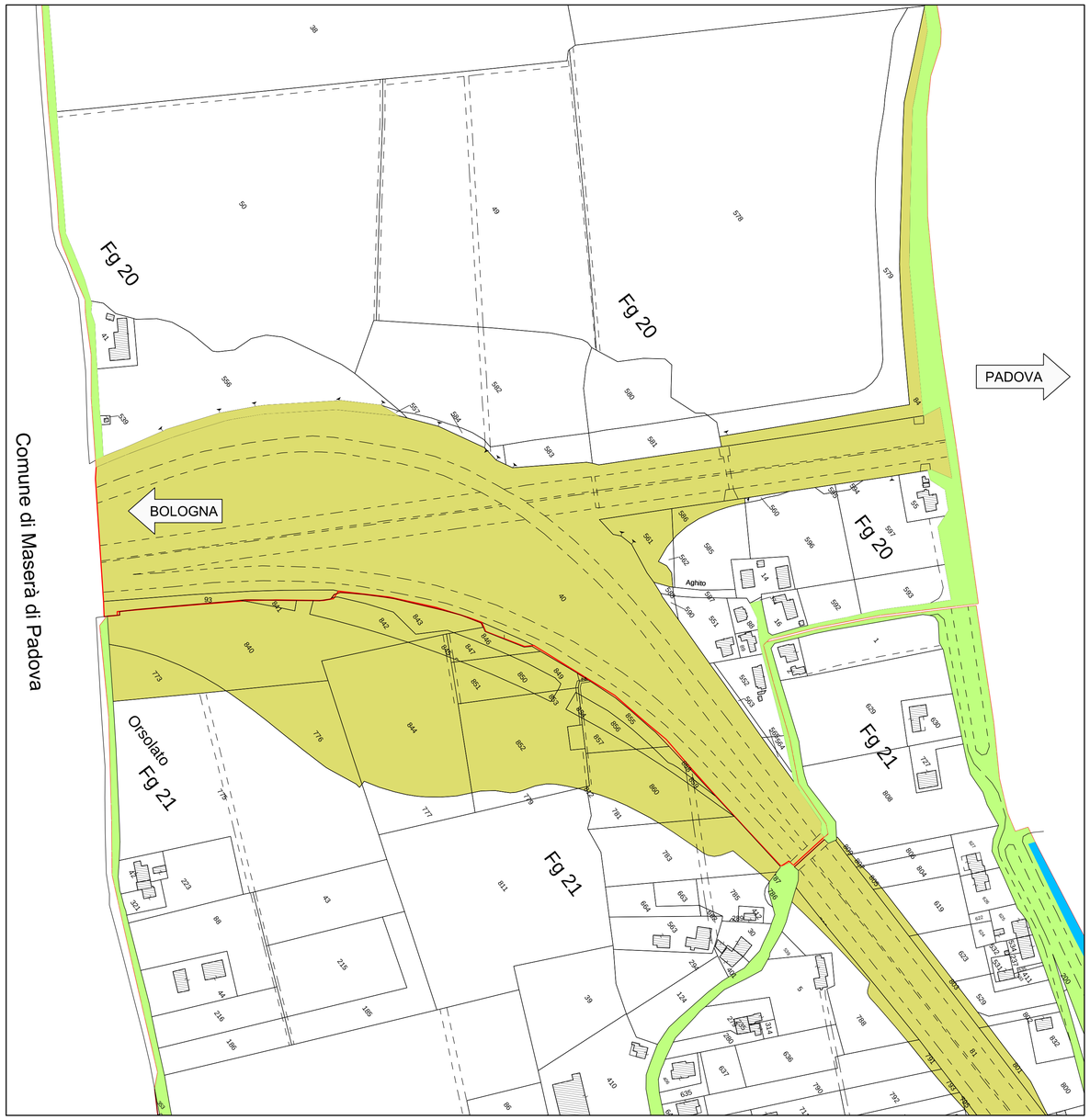

QUADRO DI UNIONE

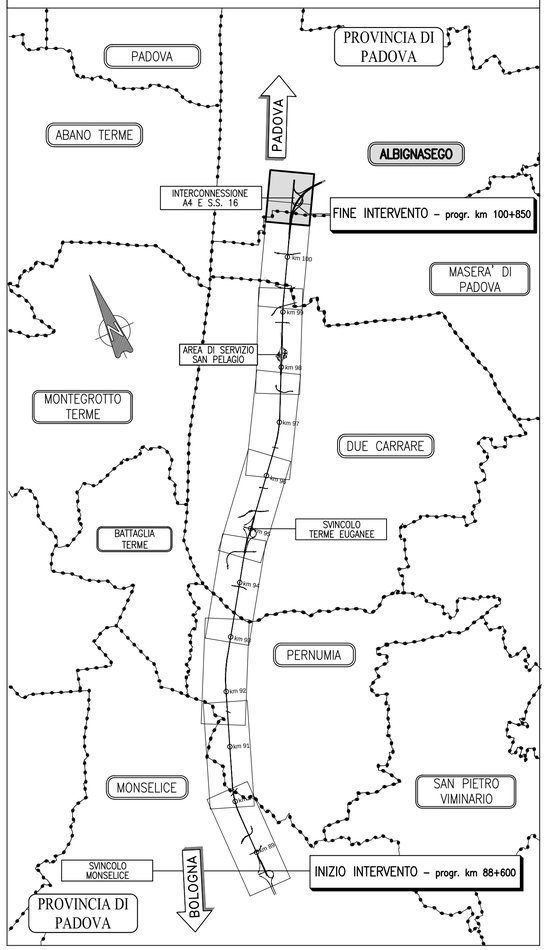

SIMBOLOGIA DI PIANO PARTICELLARE - DESCRIZIONE

ESISTENTE	STRADE CATASTALMENTE PUBBLICHE
	ACQUE CATASTALMENTE PUBBLICHE
OCCUPAZIONE DI PROGETTO	SEDE AUTOSTRADA, PERTINENZE AUTOSTRADALI ECC.
	DEVIAZIONE STRADE E FOSSI
	RELIQUATO
	SISTEMAZIONE AMBIENTALE
	SERVITU' DI PASSO U.T./U.P., DI VIADOTTO, DI GALLERIA
	SERVITU' DI DRENAGGIO
	SERVITU' PER INTERFERENZE
	OCCUPAZIONI TEMPORANEE
OCCUPAZIONE DEMANIALE	AREE DEMANIALI - ASPI / ANAS
	SEDE STRADA CON INTESTAZIONE CATASTALE A PRIVATI
	OCCUPAZIONI TEMPORANEE AREE DEMANIALI
	OCCUPAZIONI DEFINITIVE AREE DEMANIALI

autostrade per l'italia

AUTOSTRADA (A13) : BOLOGNA–PADOVA

AMPLIAMENTO ALLA TERZA CORSIA
TRATTO : MONSELICE – PADOVA SUD

PROGETTO DEFINITIVO

ESPROPRI

COMUNE DI ALBIGNASEGO
(Provincia di Padova)

PIANO PARTICELLARE
TAVOLA 1/1

IL PROGETTISTA SPECIALISTICO	IL RESPONSABILE INTEGRAZIONE PRESTAZIONI SPECIALISTICHE	IL DIRETTORE TECNICO
P.I.E. Fabio Cerchiari O.Per.Ind. Como N.1167 RESPONSABILE ESPROPRI E CONVENZIONI	Ing. Ilaria Lavander Ord. Ingg. Milano N. 29830	Ing. Orlando Mazza Ord. Ingg. Pavia N. 1496 PROGETTAZIONE NUOVE OPERE AUTOSTRADALI

CODICE IDENTIFICATIVO

RIFERIMENTO PROGETTO				RIFERIMENTO DIRETTORIO								RIFERIMENTO ELABORATO				Ordinatore:
Codice Commessa	Lotto, Sub-Prog. Cod. Appalto	Fase	Capitolo	Paragrafo	WBS tipologia	WBS progressivo	PARTE D'OPERA					Tip.	Disciplina	Progressivo	Rev.	—
111305	0000	03	00	000	00	0000	00000				00	E	SC	0080	– 1	SCALA: 2000

spea ENGINEERING	PROJECT MANAGER: Ing. Ilaria Lavander Ord. Ingg. Milano N. 29830	SUPPORTO SPECIALISTICO:	
Atlantia	REDATTO: –	VERIFICATO: –	

REVISIONE n.	data
0	SETTEMBRE 2016
1	OTTOBRE 2017
2	–
3	–
4	–

	VISTO DEL COMMITTENTE	VISTO DEL CONCEDENTE
	autostrade per l'italia IL RESPONSABILE UNICO DEL PROCEDIMENTO Ing. Antonio Tosi	Ministero delle Infrastrutture e dei Trasporti DIPARTIMENTO PER LE INFRASTRUTTURE, GLI AFFARI GENERALI ED IL PERSONALE STRUTTURA DI VIGILANZA SULLE CONCESSIONARIE AUTOSTRADALI

IL PRESENTE DOCUMENTO NON POTRA' ESSERE COPIATO, RIPRODOTTO O ALTRIMENTI PUBBLICATO, IN TUTTO O IN PARTE, SENZA IL CONSENSO SCRITTO DELLA SOC. AUTOSTRADE PER L'ITALIA S.P.A.. OGNI UTILIZZO NON AUTORIZZATO SARA' PERSEGUITO A NORMA DI LEGGE.
THIS DOCUMENT MAY NOT BE COPIED, REPRODUCED OR PUBLISHED, EITHER IN PART OR IN ITS ENTIRETY, WITHOUT THE WRITTEN PERMISSION OF SOC. AUTOSTRADE PER L'ITALIA S.P.A.. UNAUTHORIZED USE WILL BE PROSECUTED BY LAW.