SEZIONE 9
PROGRESSIVA 93000.00

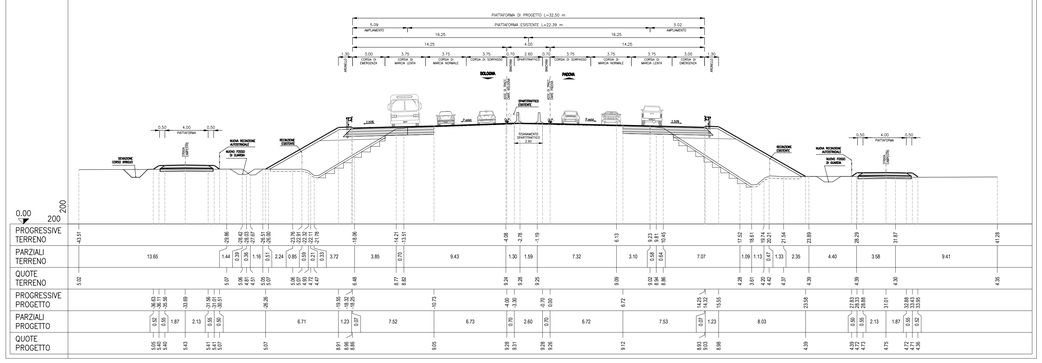

SEZIONE 10
PROGRESSIVA 93450.00

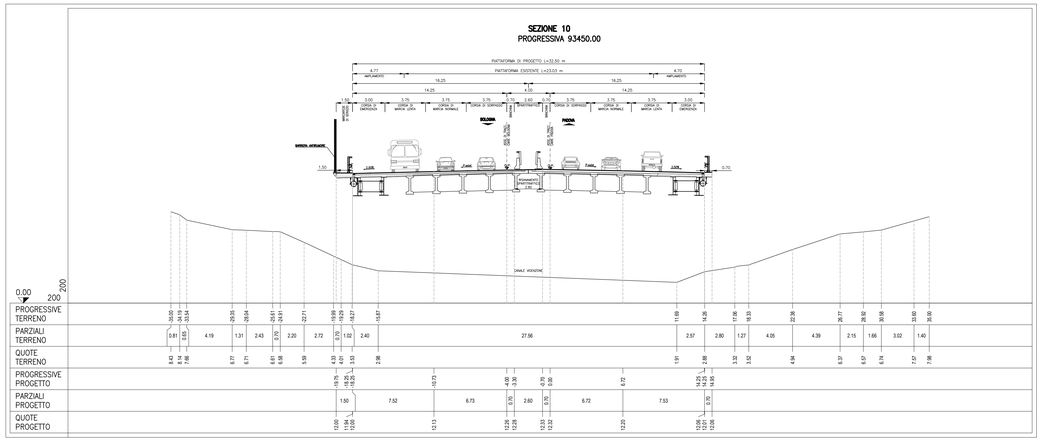

SEZIONE 11
PROGRESSIVA 94050.00

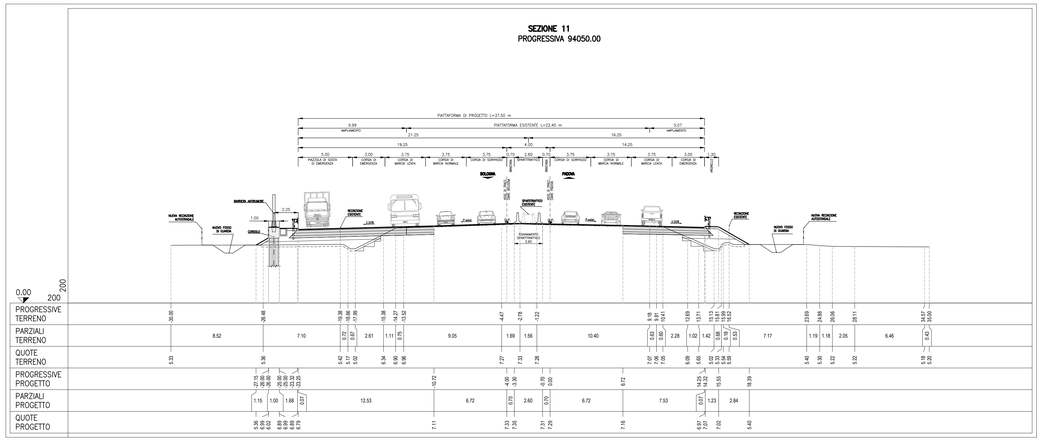

SEZIONE 12
PROGRESSIVA 94750.00

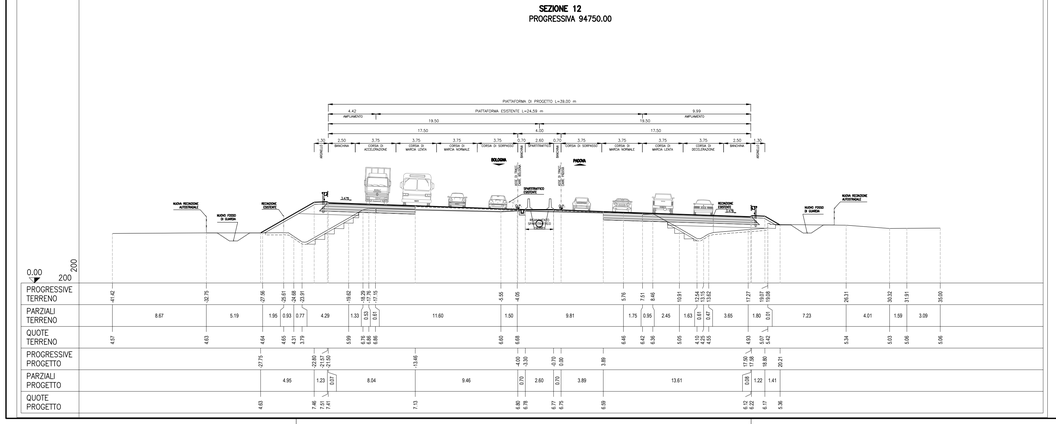

SEZIONE 13
PROGRESSIVA 94900.00

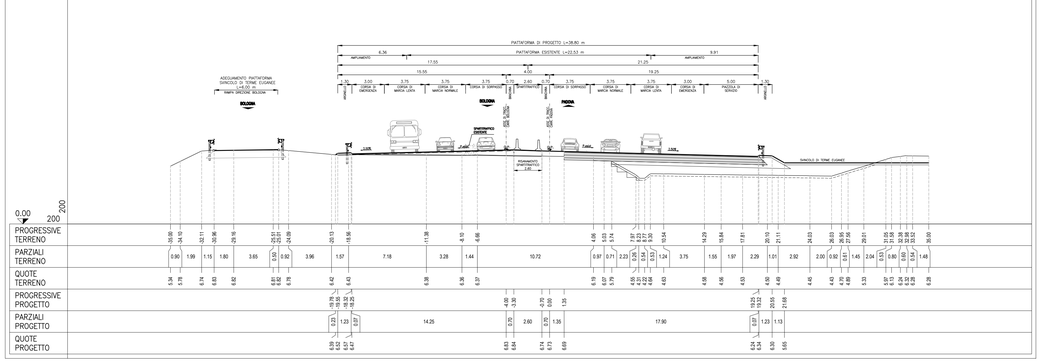

SEZIONE 14
PROGRESSIVA 95500.00

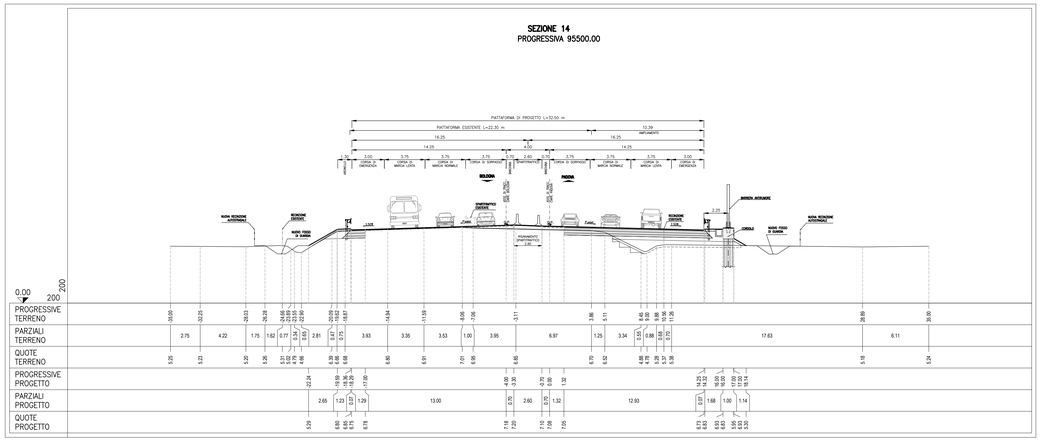

SEZIONE 15
PROGRESSIVA 96250.00

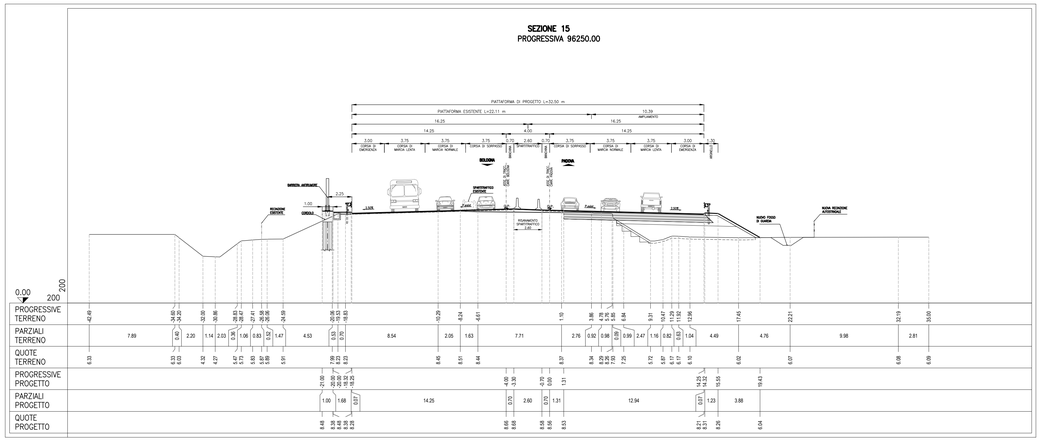

SEZIONE 16
PROGRESSIVA 96925.00

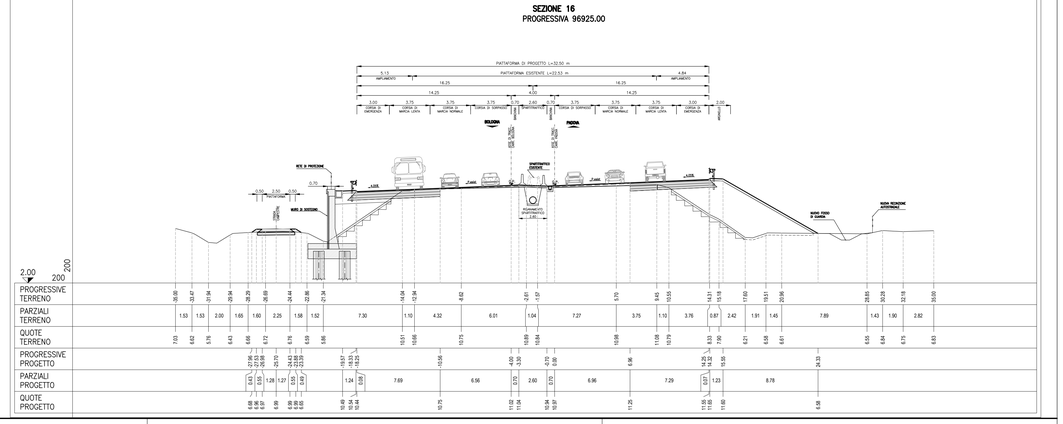

QUADRO DI UNIONE

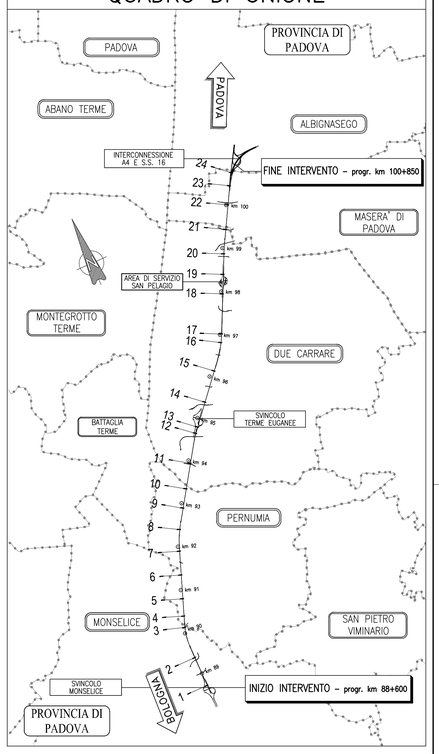

autostrade per l'italia

AUTOSTRADA (A13) : BOLOGNA-PADOVA

AMPLIAMENTO ALLA TERZA CORSIA

TRATTO : MONSELICE - PADOVA SUD

PROGETTO DEFINITIVO

CORPO AUTOSTRADALE

PARTE STRADALE

SEZIONI CARATTERISTICHE

Sezioni – Tav. 2 di 3

IL PROGETTISTA SPECIALISTICO	IL RESPONSABILE INTEGRAZIONE PRESTAZIONI SPECIALISTICHE	IL DIRETTORE TECNICO
Ing. Gianluca Salvatore Spinazzola Ord. Ingg. Milano N. A26798 **RESPONSABILE STRADE, AIPRDI E ANALISI TRASPORTISTICHE**	Ing. Mario Brugnoli Ord. Ingg. Roma N. A24308	Ing. Orlando Mazzei Ord. Ingg. Pavia N. 1496 **PROGETTAZIONE NUOVE OPERE AUTOSTRADALI**

CODICE IDENTIFICATIVO																		Ordinatore:
RIFERIMENTO PROGETTO							RIFERIMENTO DIRETTORIO							RIFERIMENTO ELABORATO				—
Codice Commessa	Lotto Prog. Cons.	Anno Prog.	Stato Prog.	Fase	Capitolo	Paragrafo	WBS	Progressivo WBS	Progressivo	PARTE D'OPERA		Tip.	Disciplina	Progressivo	Rev.			
1 1 1 3 0 5	0 0 0 0	0 3	0 0	0 0 0	0 0 0	0 0 0	0 0 0	0 0	0 0 0	0 0 0	0 0 0	0	S T D	0 1 5 1	– 2			SCALA: 1:200

	ENGINEER COORDINATOR:	SUPPORTO SPECIALISTICO:	REVISIONE n.	data
Tecne Engineering & Consulting Spa	Ing. Mario Brugnoli Ord. Ingg. Roma N. A24308		0	SETTEMBRE 2016
			1	OTTOBRE 2017
			2	MAGGIO 2021
	REDATTO: –	VERIFICATO: –	3	–
			4	–

VISTO DEL COMMITTENTE	VISTO DEL CONCEDENTE
autostrade per l'italia IL RESPONSABILE UNICO DEL PROCEDIMENTO Ing. Maurizio Torresi	Ministero delle Infrastrutture e della mobilità sostenibili DIPARTIMENTO PER LA PROGRAMMAZIONE E GESTIONE DEGLI INVESTIMENTI E LE INFRASTRUTTURE DI TRASPORTO A RETE IL DIRIGENTE GENERALE

IL PRESENTE DOCUMENTO NON POTRA' ESSERE COPIATO, RIPRODOTTO O ALTRIMENTI PUBBLICATO, IN TUTTO O IN PARTE, SENZA IL CONSENSO SCRITTO DELLA SOC. AUTOSTRADE TEC. ITALIA S.P.A. / SOIN S.T.E.ZZI RAN ALTHENZETI SAYAT TRIDELETTI-A ROMA-SK.ZEUGE. THIS DOCUMENT MAY NOT BE COPIED, REPRODUCED OR PUBLISHED, EITHER IN WHOLE OR IN PART, FOR ANY PURPOSE WITHOUT PRIOR WRITTEN PERMISSION OF SOC. AUTOSTRADE TEC. ITALIA S.P.A. / SOIN S.T.E.ZZI RAN ALTHENZETI SAYAT TRIDELETTI-A ROMA-SK.ZEUGE.