SEZIONE 17
PROGRESSIVA 97125.00

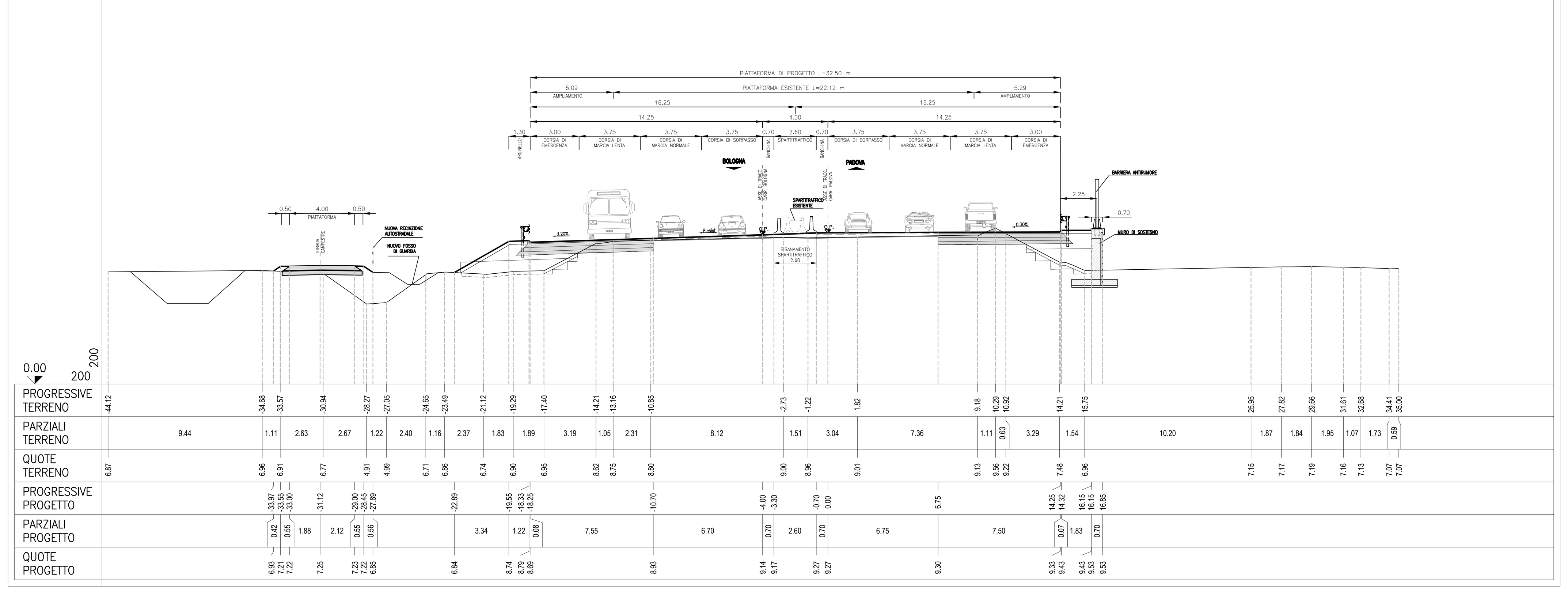

SEZIONE 18
PROGRESSIVA 98050.00

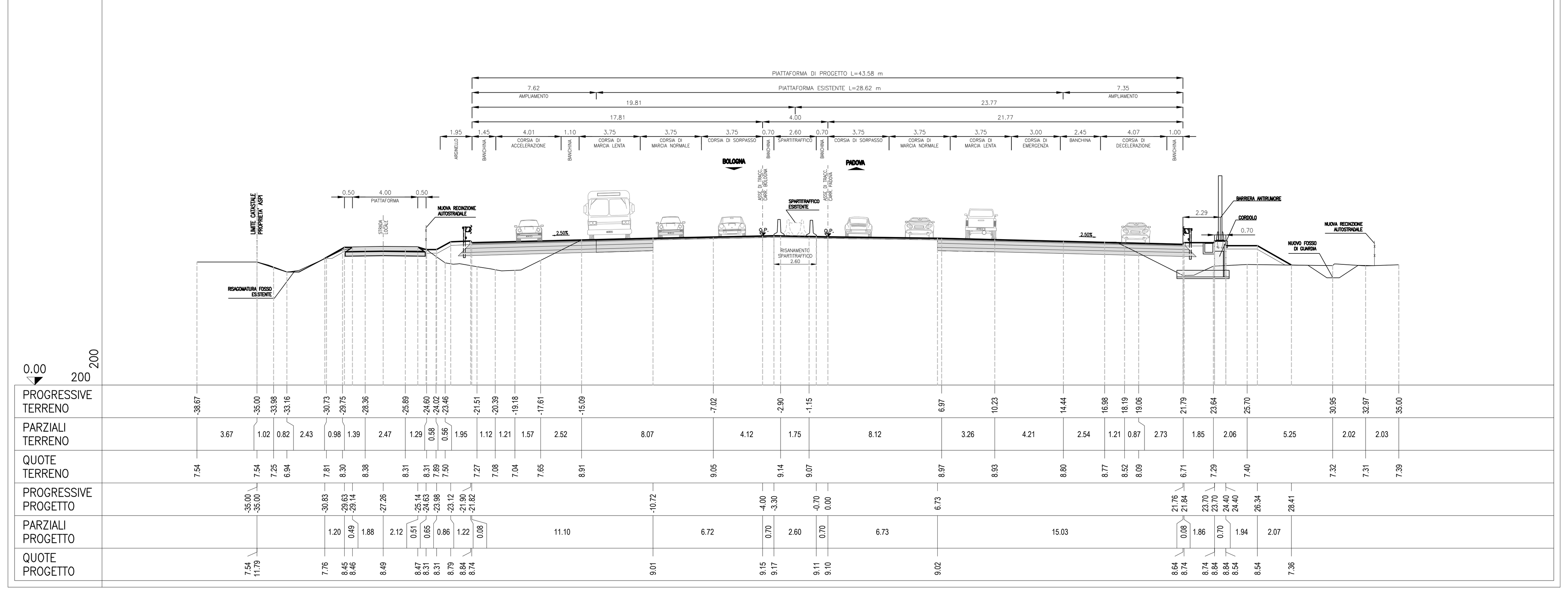

SEZIONE 19
PROGRESSIVA 98500.00

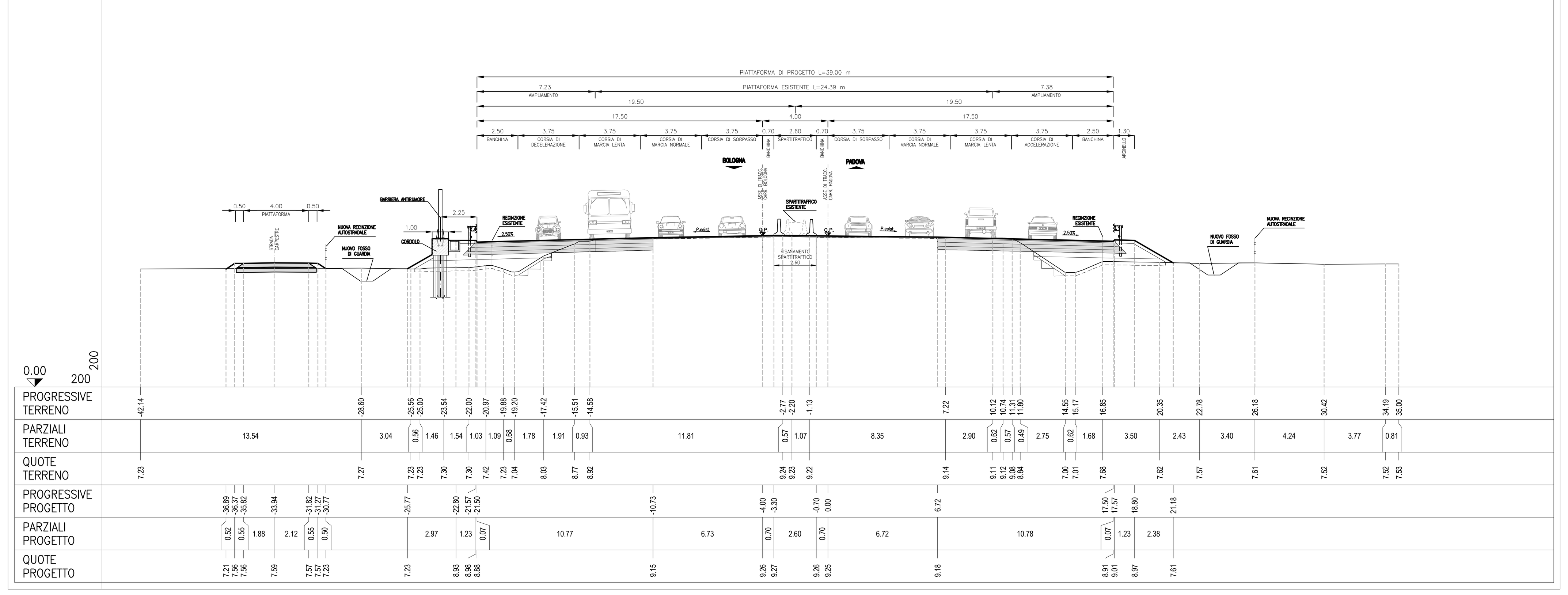

SEZIONE 20
PROGRESSIVA 98975.00

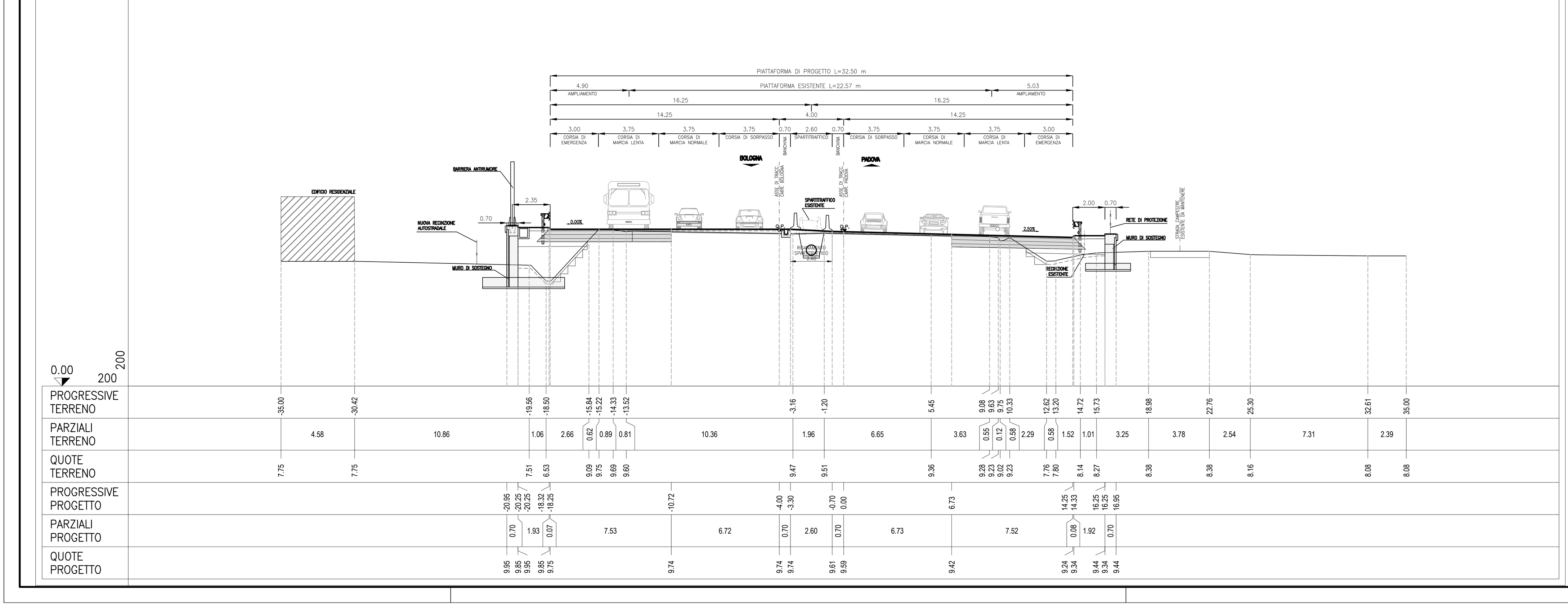

SEZIONE 21
PROGRESSIVA 99525.00

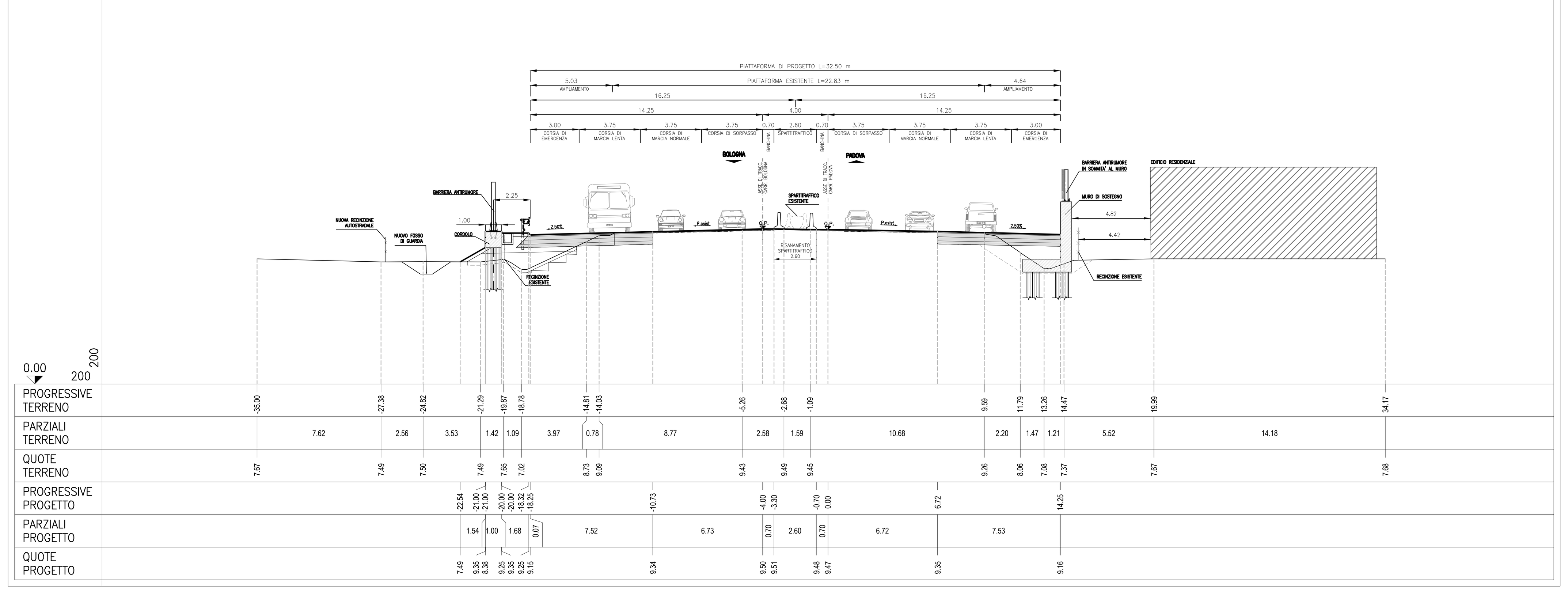

SEZIONE 22
PROGRESSIVA 100115.00

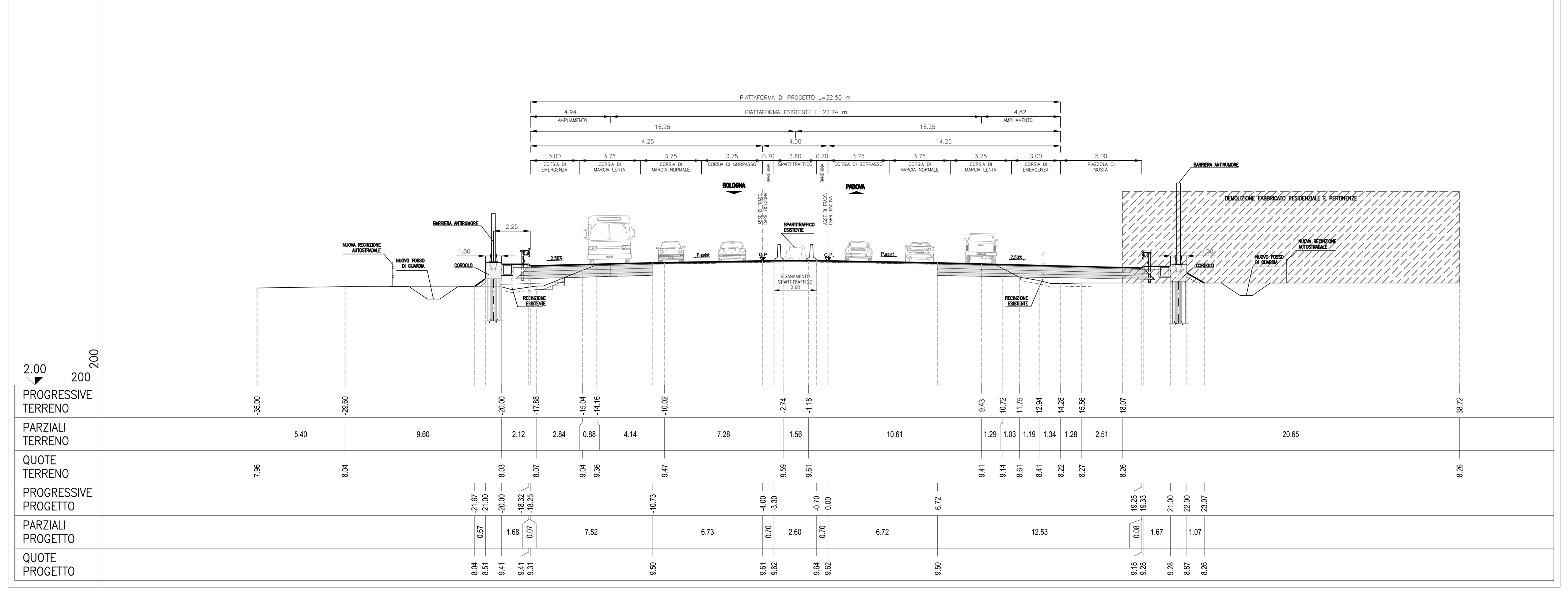

SEZIONE 23
PROGRESSIVA 100550.00

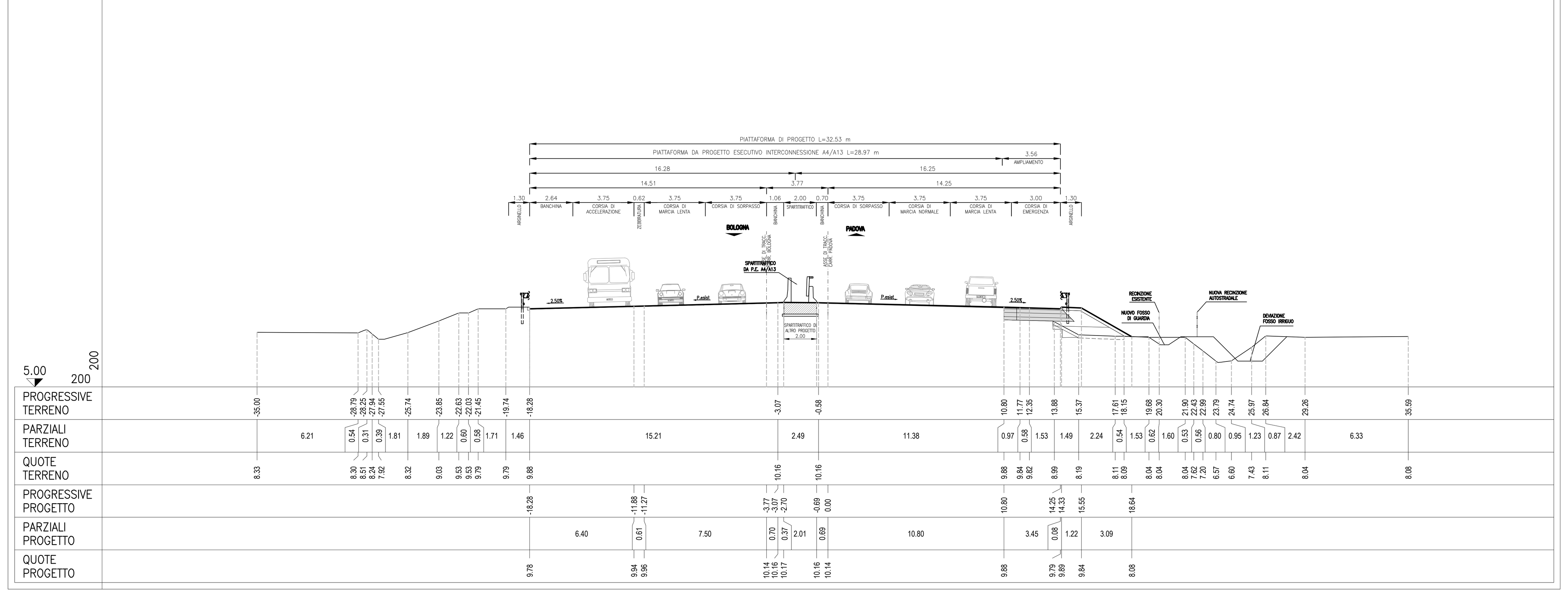

SEZIONE 24
PROGRESSIVA 100849.97

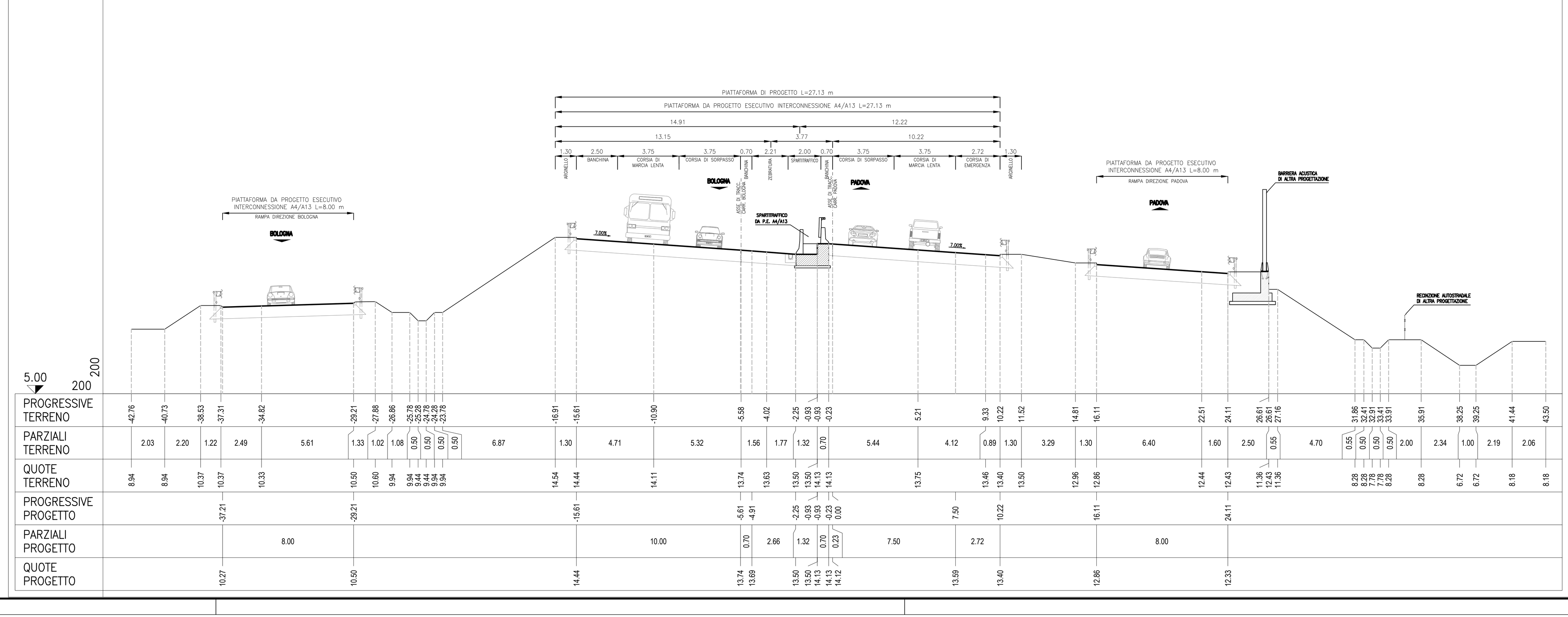

QUADRO DI UNIONE

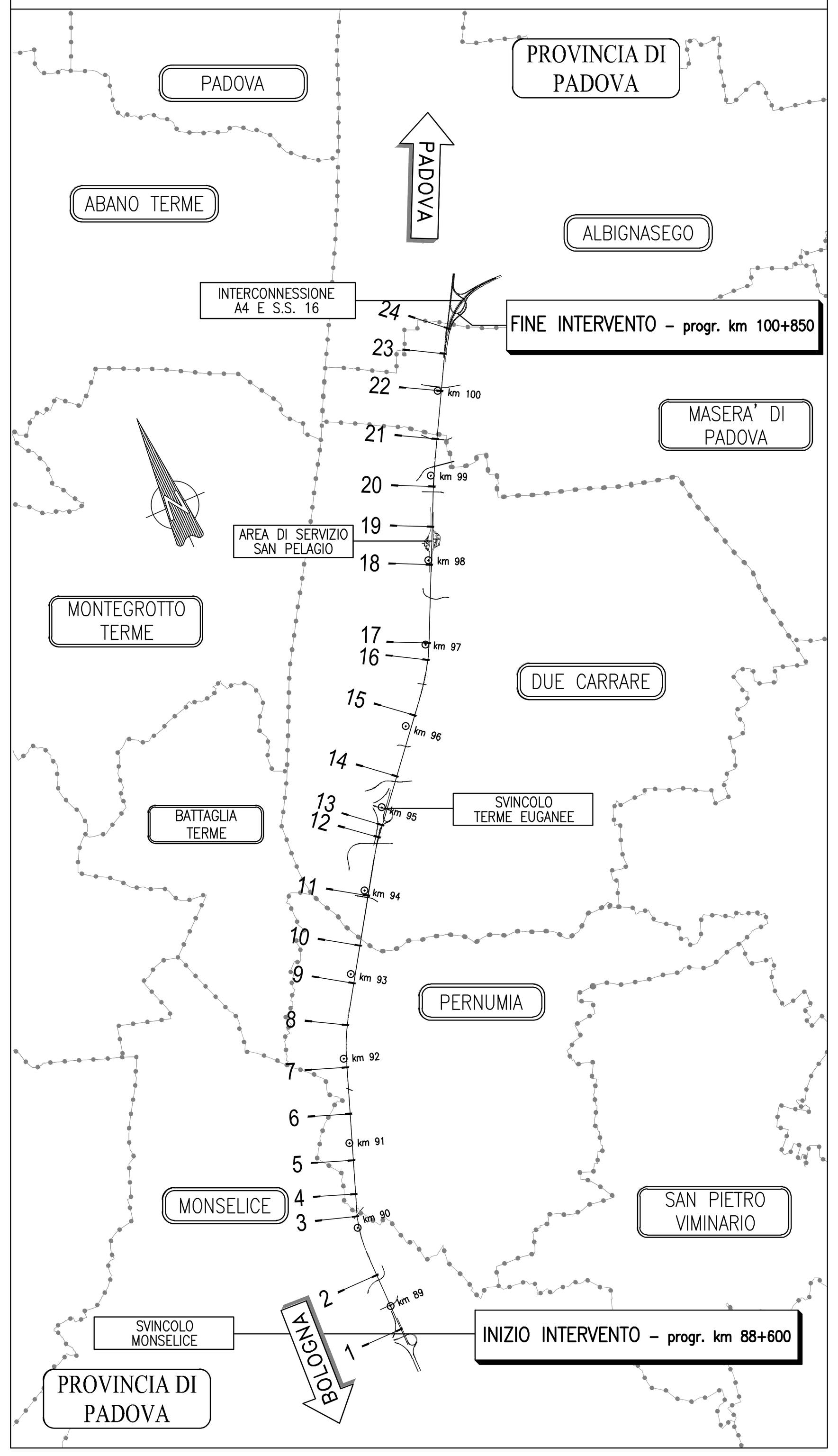

autostrade per l'italia

AUTOSTRADA (A13) : BOLOGNA-PADOVA

AMPLIAMENTO ALLA TERZA CORSIA

TRATTO : MONSELICE - PADOVA SUD

PROGETTO DEFINITIVO

CORPO AUTOSTRADALE

PARTE STRADALE

SEZIONI CARATTERISTICHE

Sezioni – Tav. 3 di 3

IL PROGETTISTA SPECIALISTICO	IL RESPONSABILE INTEGRAZIONE PRESTAZIONI SPECIALISTICHE	IL DIRETTORE TECNICO
Ing. Gianluca Salvatore Spinazzola Ord. Ingg. Milano N. A26796 RESPONSABILE STRADE, ARREDI E ANALISI TRASPORTISTICHE	Ing. Mario Brugnoli Ord. Ingg. Roma N. A24308	Ing. Orlando Mazza Ord. Ingg. Pavia N. 1496 PROGETTAZIONE NUOVE OPERE AUTOSTRADALI

CODICE IDENTIFICATIVO

Codice Commessa	Lotto, Sub-Prog, Cod. Appalto	Fase	Capitolo	Paragrafo	WBS tipologia	WBS progressivo	PARTE D'OPERA	Tip.	Disciplina	Progressivo	Rev.
111305	0000	0	300	0000	000	00	00000	0	STD	0152	2

Ordinatore: —

SCALA: 1:200

Tecne — Gruppo Autostrade per l'Italia

ENGINEER COORDINATOR: Ing. Mario Brugnoli, Ord. Ingg. Roma N. A24308

SUPPORTO SPECIALISTICO:

REDATTO: – VERIFICATO: –

REVISIONE n.	data
0	SETTEMBRE 2016
1	OTTOBRE 2017
2	MAGGIO 2021
3	–
4	–

VISTO DEL COMMITTENTE: autostrade per l'italia — IL RESPONSABILE UNICO DEL PROCEDIMENTO Ing. Maurizio Torresi

VISTO DEL CONCEDENTE: Ministero delle Infrastrutture e della mobilità sostenibili — DIPARTIMENTO PER LA PROGRAMMAZIONE, LE INFRASTRUTTURE DI TRASPORTO A RETE E I SISTEMI INFORMATIVI

IL PRESENTE DOCUMENTO NON POTRA' ESSERE COPIATO, RIPRODOTTO O ALTRIMENTI PUBBLICATO, IN TUTTO O IN PARTE, SENZA IL CONSENSO SCRITTO DELLA SOC. AUTOSTRADE PER L'ITALIA S.P.A.. OGNI UTILIZZO NON AUTORIZZATO SARA' PERSEGUITO A NORMA DI LEGGE.
THIS DOCUMENT MAY NOT BE COPIED, REPRODUCED OR PUBLISHED, EITHER IN PART OR IN ITS ENTIRETY, WITHOUT THE WRITTEN PERMISSION OF SOC. AUTOSTRADE PER L'ITALIA S.P.A.. UNAUTHORIZED USE WILL BE PROSECUTED BY LAW.