QUADRO 3 – PLANIMETRIA DI PROGETTO dal km 91+600 al km 93+100 – 1:2.000

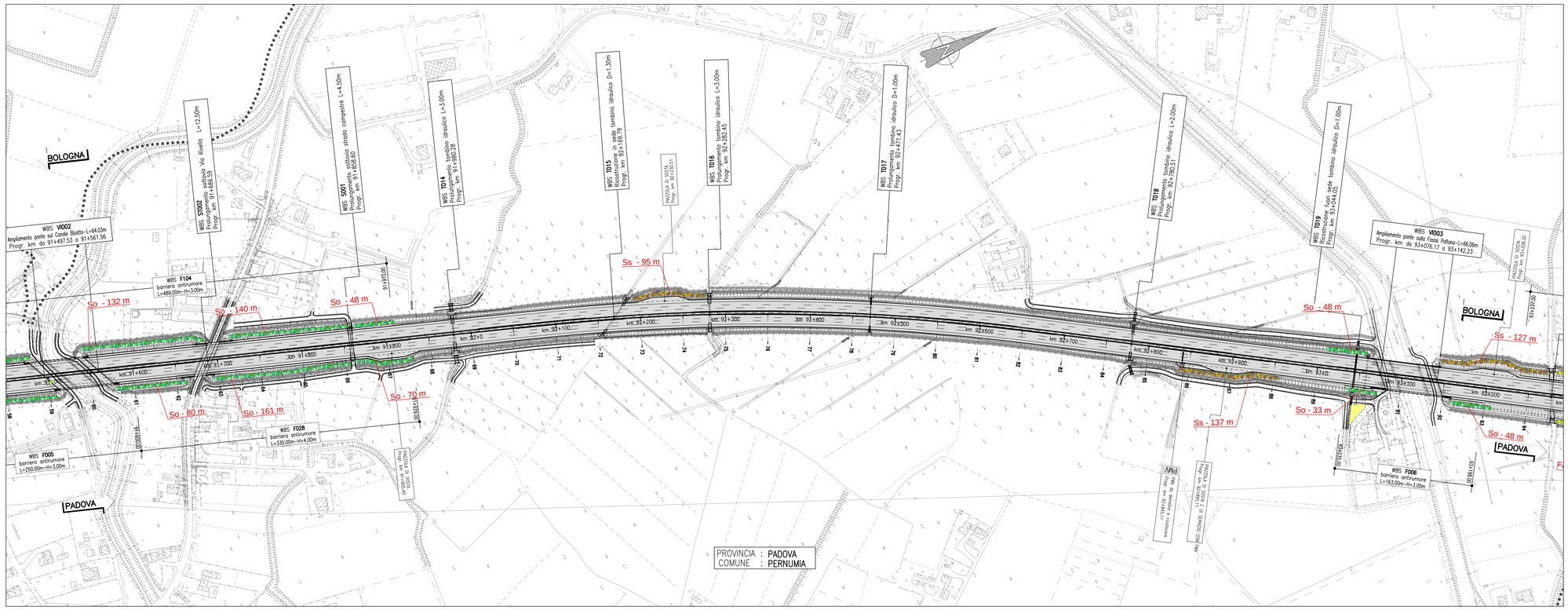

QUADRO 4 – PLANIMETRIA DI PROGETTO dal km 93+100 al km 94+625 – 1:2.000

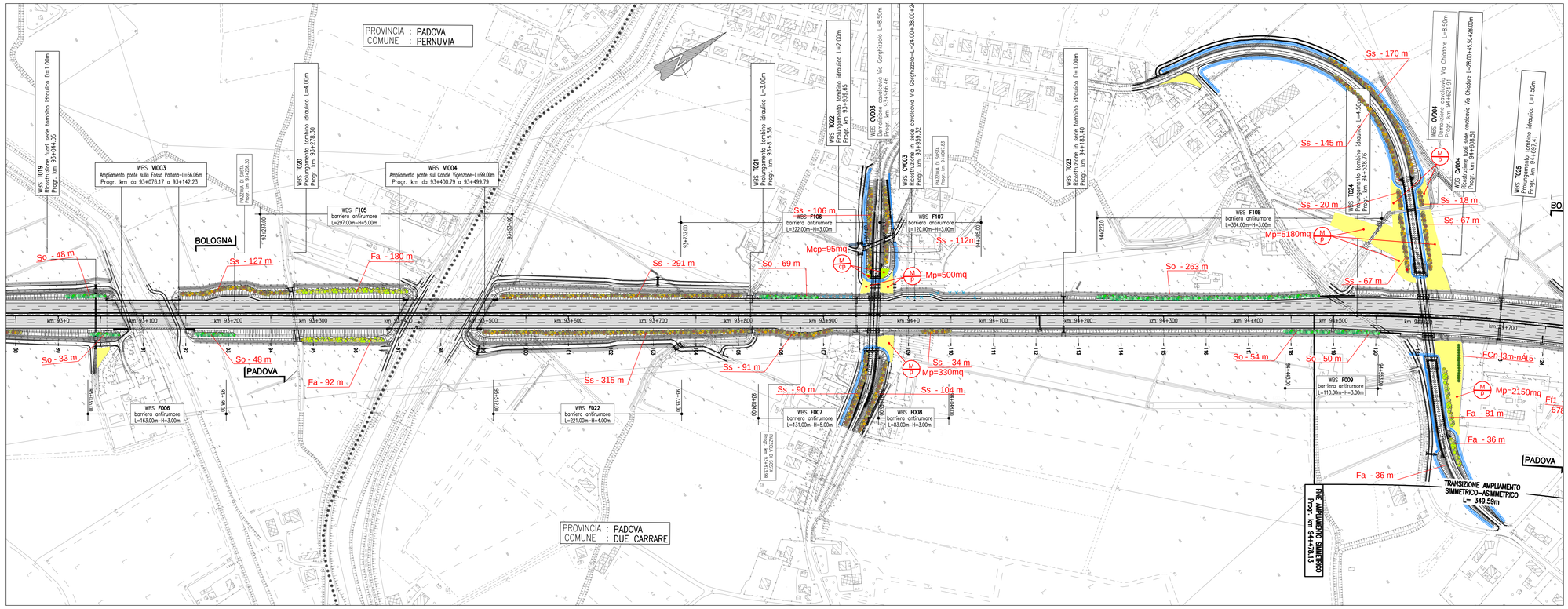

QUADRO DI UNIONE

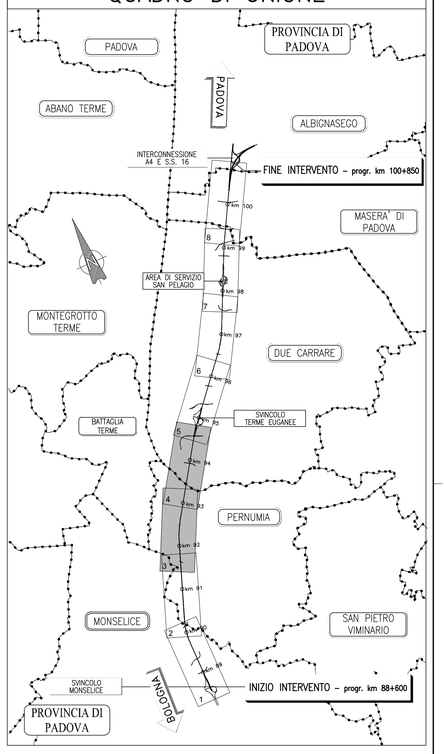

LEGENDA

- :M p - Prato polifita
- :M cp - Formazione arbustiva pioniera
- SERIE DI VEGETAZIONE
- TIPOLOGIA DI IMPIANTO (PER DETTAGLI FLORISTICI E STRUTTURALI VEDERE ABACO INTERVENTI)
- Ff1: Fascia filtro Tipo 1
- Ff2: Fascia filtro Tipo 2
- So: Quinta arbustiva per zone ombreggiate
- Ss: Quinta arbustiva per zone soleggiate
- Fa - Fascia arbustiva/arborea
- FCa: Filare di Celtis australis
- FQr: Filare di Quercus robur
- FCn: Filare di Ostrya carpinifiolia

autostrade per l'italia

AUTOSTRADA (A13) : BOLOGNA-PADOVA

AMPLIAMENTO ALLA TERZA CORSIA

TRATTO : MONSELICE - PADOVA SUD

PROGETTO DEFINITIVO

CORPO AUTOSTRADALE

OPERE COMPLEMENTARI
OPERE A VERDE

PLANIMETRIA DI PROGETTO – Tav. 2 di 4
dal Km 91+600 al Km 94+625

IL PROGETTISTA SPECIALISTICO	IL RESPONSABILE INTEGRAZIONE PRESTAZIONI SPECIALISTICHE	IL DIRETTORE TECNICO
Ing. Dott. Daniele Mascellani Ord. Ing. Milano N.A30087 RESPONSABILE NATURA E TERRITORIO	Ing. Mario Brugnoli Ord. Ingg. Roma N. A24308	Ing. Orlando Mazza Ord. Ingg. Pavia N. 1496 PROGETTAZIONE NUOVE OPERE AUTOSTRADALI

CODICE IDENTIFICATIVO

RIFERIMENTO PROGETTO				RIFERIMENTO DIRETTORIO									RIFERIMENTO ELABORATO					Ordinatore: —
Codice Commessa	Lotto, Sub-Prog, Cod. Appalto	Fase	Capitolo	Paragrafo	WBS	OPERA/DAN	PARTE D'OPERA		Tip.	Disciplina	Progressivo	Rev.						
1 1 1 3 0 5	0 0 0 0	0 3	0 0 0	0 0 0	0 0 0 0	0 0 0	0 0 0 0		0 S	U A	0 0 0 5	– 4						SCALA: 1:2000

Tecne	ENGINEER COORDINATOR: Ing. Mario Brugnoli Ord. Ingg. Roma N. A24308	SUPPORTO SPECIALISTICO:	REVISIONE n. / data: 0 SETTEMBRE 2014; 1 OTTOBRE 2017; 2 GENNAIO 2018; 3 MARZO 2018; 4 MAGGIO 2021
	REDATTO: –	VERIFICATO: –	

	VISTO DEL COMMITTENTE	VISTO DEL CONCEDENTE
	autostrade per l'italia IL RESPONSABILE UNICO DEL PROCEDIMENTO Ing. Maurizio Torresi	Ministero delle Infrastrutture e della mobilità sostenibili DEPARTAMENTO PER LA PROGRAMMAZIONE STRATEGICA, LA VIGILANZA SULLE CONCESSIONI E LA SICUREZZA STRADALE E FERROVIARIA DIREZIONE GENERALE PER LA VIGILANZA SULLE CONCESSIONI AUTOSTRADALI E VIGILANZA ENTI

IL PRESENTE DOCUMENTO NON POTRA' ESSERE COPIATO, RIPRODOTTO O ALTRIMENTI PUBBLICATO, IN TUTTO O IN PARTE, SENZA IL CONSENSO SCRITTO DELLA SOC. AUTOSTRADE PER L'ITALIA S.P.A., COME PURE GLI ESEMPLARI CHE LA SOC. AUTOSTRADE PER L'ITALIA S.P.A. HA LA FACOLTA' DI RICHIEDERE IN RESTITUZIONE, NON POTRANNO ESSERE UTILIZZATI PER USI DIVERSI DA QUELLI PER I QUALI SONO STATI FORNITI.
THIS DOCUMENT MAY NOT BE COPIED, REPRODUCED OR PUBLISHED, EITHER IN PART OR IN ITS ENTIRETY, WITHOUT THE WRITTEN PERMISSION OF SOC. AUTOSTRADE PER L'ITALIA S.P.A., WHICH HOWEVER MAY BE REQUIRED TO RETURN OR DESTROY THE DOCUMENT IF REQUESTED.