QUADRO 7 – PLANIMETRIA DI PROGETTO dal km 97+700 al km 99+200 – 1:2.000

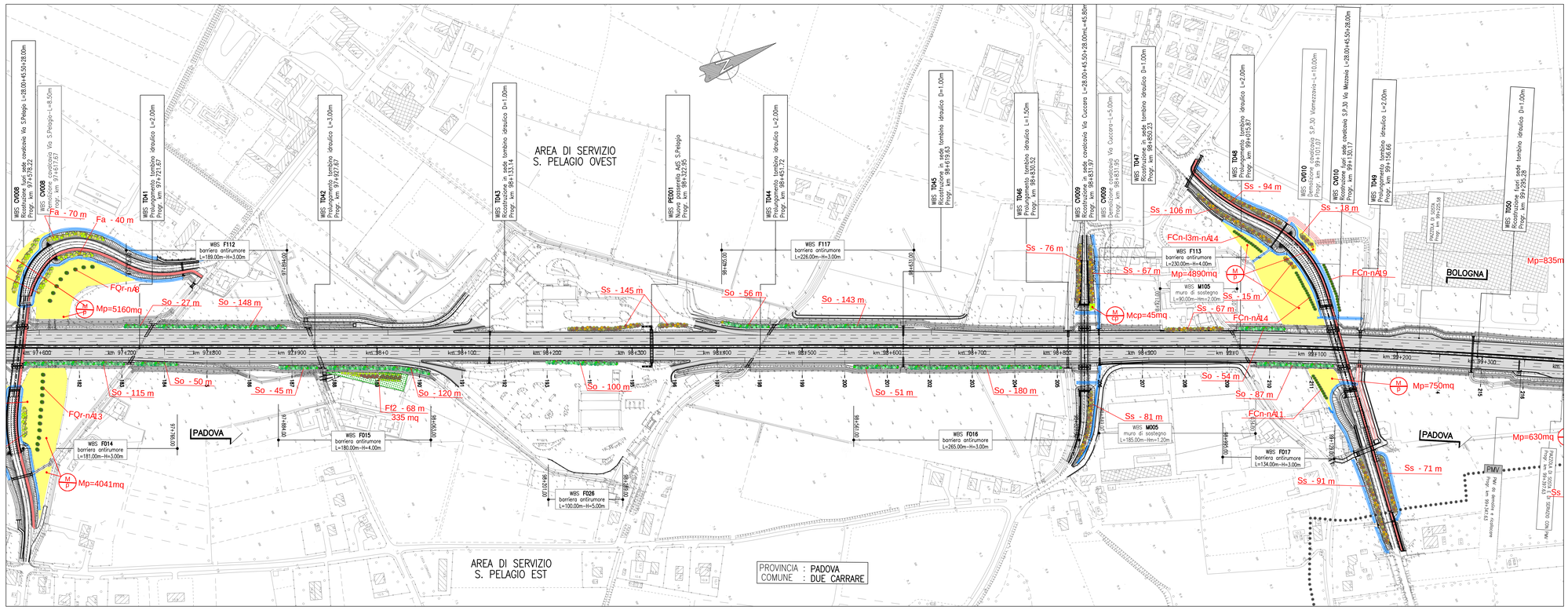

QUADRO 8 – PLANIMETRIA DI PROGETTO dal km 99+200 al km 100+850 – 1:2.000

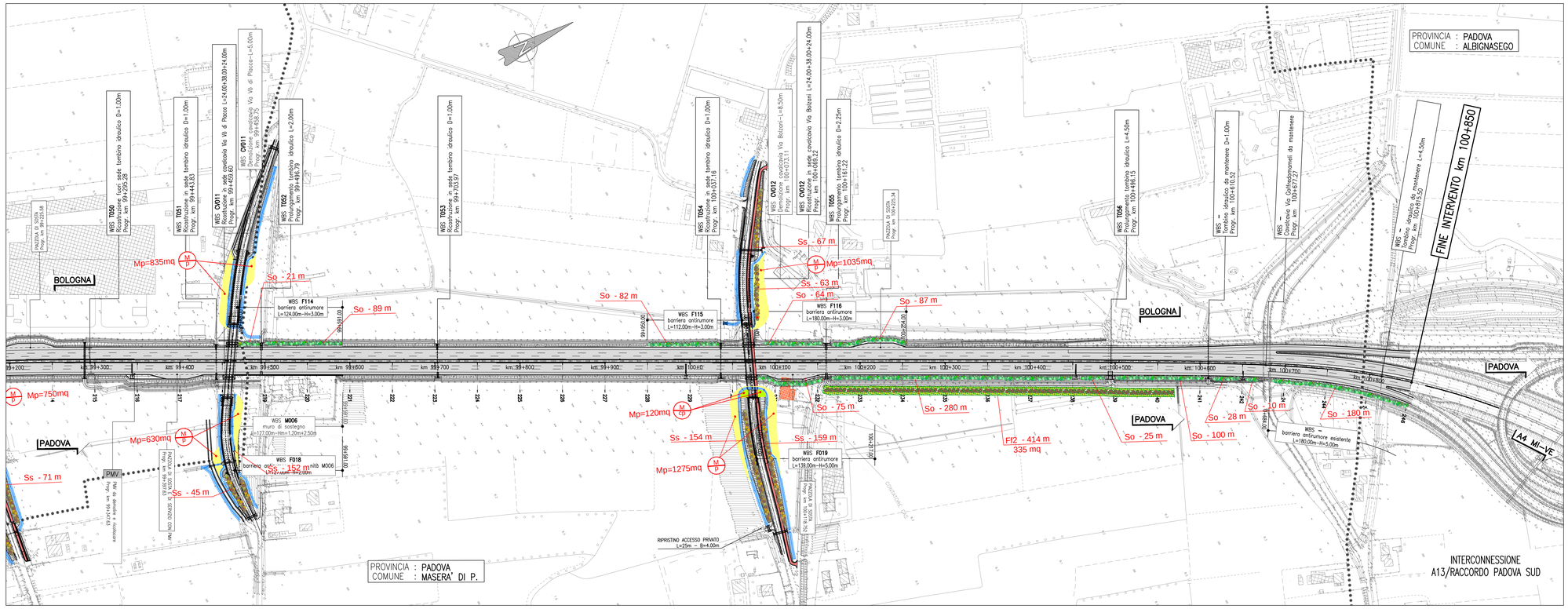

QUADRO DI UNIONE

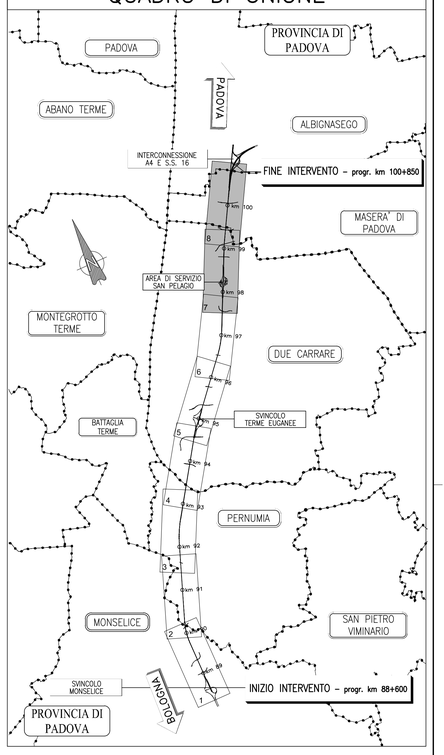

LEGENDA

- :M p - Prato polifita
- :M cp - Formazione arbustiva pioniera
- SERIE DI VEGETAZIONE / TIPOLOGIA DI IMPIANTO (PER DETTAGLI FLORISTICI E STRUTTURALI VEDERE ABACO INTERVENTI)
- Ff1: Fascia filtro Tipo 1
- Ff2: Fascia filtro Tipo 2
- So: Quinta arbustiva per zone ombreggiate
- Ss: Quinta arbustiva per zone soleggiate
- Fa - Fascia arbustiva/arborea
- FCa: Filare di Celtis australis
- FQr: Filare di Quercus robur
- FCn: Filare di Ostrya carpinifiolia

autostrade per l'italia

AUTOSTRADA (A13) : BOLOGNA-PADOVA

AMPLIAMENTO ALLA TERZA CORSIA

TRATTO : MONSELICE - PADOVA SUD

PROGETTO DEFINITIVO

CORPO AUTOSTRADALE

OPERE COMPLEMENTARI
OPERE A VERDE

PLANIMETRIA DI PROGETTO – Tav. 4 di 4
dal Km 97+700 al Km 100+775

IL PROGETTISTA SPECIALISTICO	IL RESPONSABILE INTEGRAZIONE PRESTAZIONI SPECIALISTICHE	IL DIRETTORE TECNICO
Ing. Dott. Daniele Mascellani Ord. Ing. Milano N.A30087 RESPONSABILE NATURA E TERRITORIO	Ing. Mario Brugnoli Ord. Ing. Roma N. A24308	Ing. Orlando Mazza Ord. Ingg. Pavia N. 1496 PROGETTAZIONE NUOVE OPERE AUTOSTRADALI

CODICE IDENTIFICATIVO

RIFERIMENTO PROGETTO			RIFERIMENTO DIRETTORIO						RIFERIMENTO ELABORATO				Ordinatore: —
Codice Commessa	Lotto, Sub-Prog, Cod. Appalto	Fase	Capitolo	Paragrafo	WBS	OPERA/DANNO	PARTE D'OPERA		Tip.	Disciplina	Progressivo	Rev.	
1 1 1 3 0 5	0 0 0 0	0 3	0 0 0	0 0 0	0 0 0	0 0 0	0 0 0 0 0		0	S U A	0 0 0 7	– 4	SCALA: 1:2000

Tecne Sustainable Engineering

ENGINEER COORDINATOR:
Ing. Mario Brugnoli
Ord. Ingg. Roma N. A24308

SUPPORTO SPECIALISTICO:

REDATTO: –

VERIFICATO: –

REVISIONE	
n.	data
0	SETTEMBRE 2016
1	OTTOBRE 2017
2	GENNAIO 2018
3	MARZO 2018
4	MAGGIO 2021

VISTO DEL COMMITTENTE
autostrade per l'italia
IL RESPONSABILE UNICO DEL PROCEDIMENTO
Ing. Maurizio Torresi

VISTO DEL CONCEDENTE
Ministero delle Infrastrutture e della mobilità sostenibili
DIPARTIMENTO PER LA PROGRAMMAZIONE STRATEGICA, DI SISTEMA E INTERMODALE
DIREZIONE GENERALE PER LA VIGILANZA SULLE CONCESSIONE AUTOSTRADALI E VIGILANZA ENTI

IL PRESENTE DOCUMENTO NON POTRA' ESSERE COPIATO, RIPRODOTTO O ALTRIMENTI PUBBLICATO, IN TUTTO O IN PARTE, SENZA IL CONSENSO SCRITTO DELLA SOC. AUTOSTRADE PER L'ITALIA S.P.A., DOMICILIATO ED ELETTO VIA A. BERTI, 175 - 00144 ROMA. SALVO IL DIRITTO DI PROPRIETA' DI SOC. AUTOSTRADE PER L'ITALIA S.P.A., LA NATURA PUBBLICA DEL DOCUMENTO E' DEFINITA DALL'ART. 1 DEL D.P.C.M. 10/05/2012 N. 51 E DALL'ART. 5 DEL D.LGS. 196/2003 E SUCCESSIVE MODIFICHE ED INTEGRAZIONI. LA RIPRODUZIONE, LA COPIA, LA TRASMISSIONE A TERZI DI TALE DOCUMENTO, IN TUTTO O IN PARTE, SENZA IL CONSENSO SCRITTO DELLA SOC. AUTOSTRADE PER L'ITALIA S.P.A. E' VIETATA AI SENSI DELL'ART. 2575 E SEGUENTI DEL C.C. E DEL D.LGS. 30/2005 E SUCCESSIVE MODIFICHE ED INTEGRAZIONI. LA VIOLAZIONE DEI DIRITTI SUDDETTI COMPORTA LA RESPONSABILITA' PREVISTA DALLA LEGGE.