

PIANTA FONDAZIONI

Scala 1:200

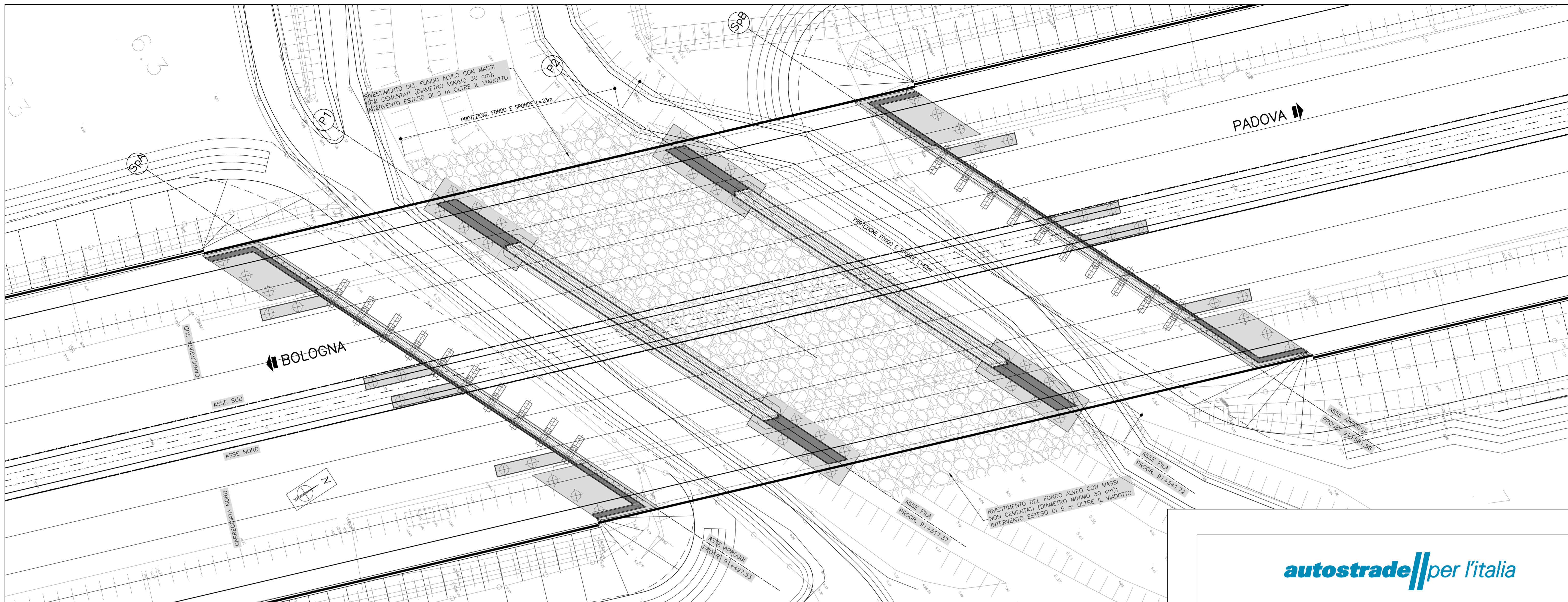

PLANIMETRIA GENERALE

Scala 1:5000

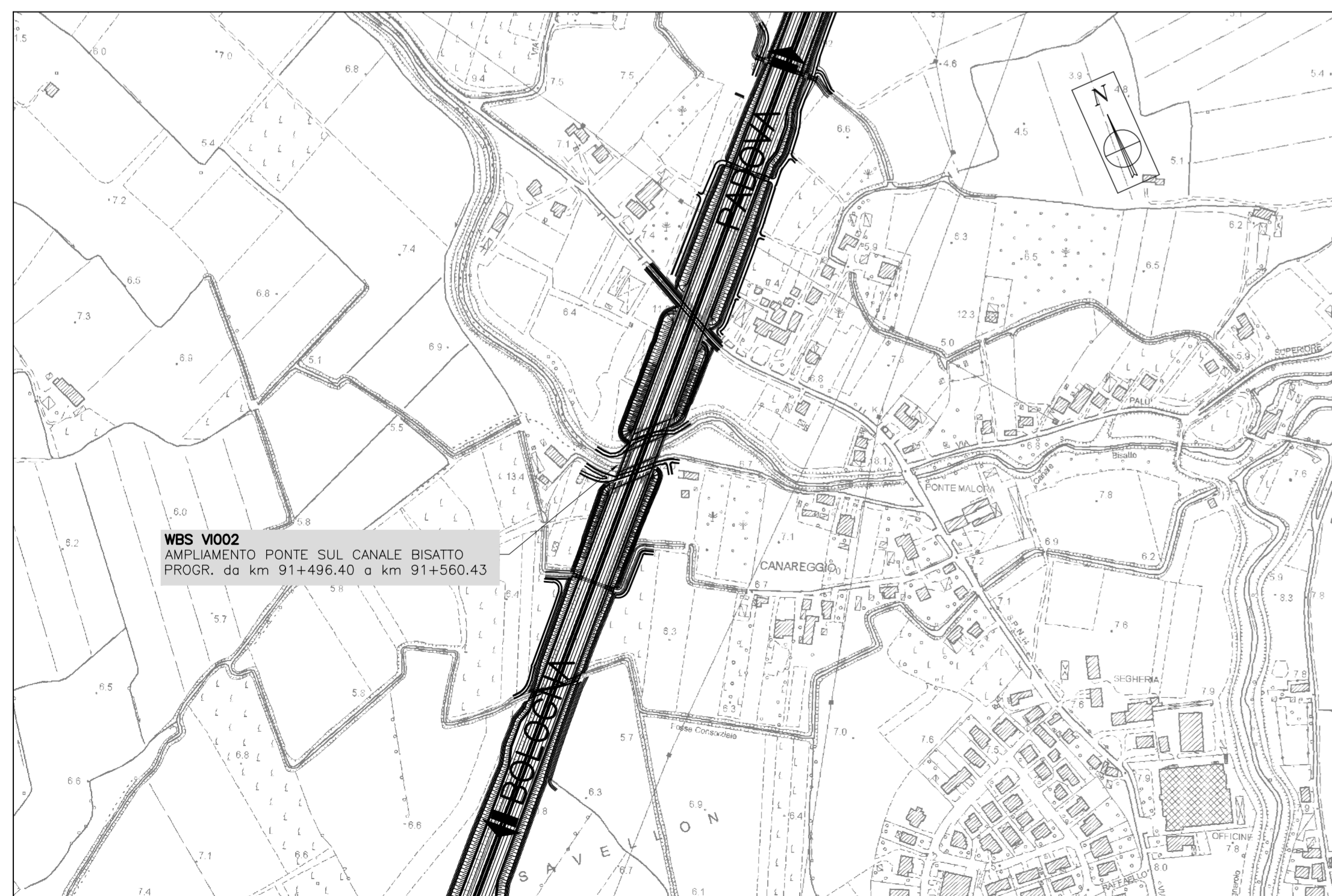

SISTEMA CATASTALE

Scala 1:1000

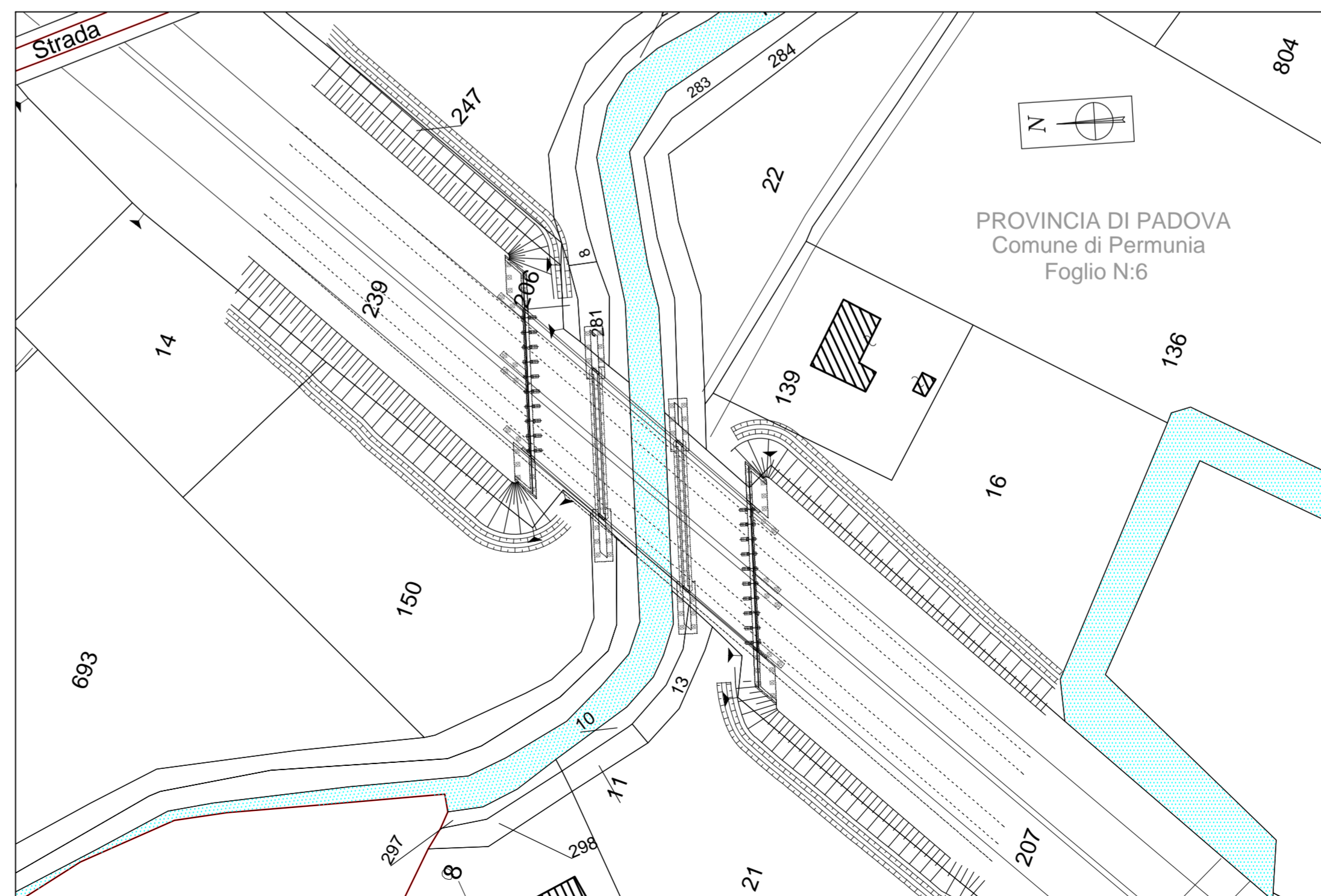

AUTOSTRADA (A13) : BOLOGNA-PADOVA

AMPLIAMENTO ALLA TERZA CORSIA  
TRATTO : MONSELICE - PADOVA SUD

PROGETTO DEFINITIVO

CORPO AUTOSTRADALE

IDROLOGIA E IDRAULICA  
Interferenze idrografiche

Interventi di sistemazione idraulica:  
Canale Rivella/Bisatto – planimetrie e pianta fondazioni

<p><b>IL PROGETTISTA SPECIALISTICO</b> Ing. Paolo De Paoli Ord. Ingg. Pavia N.1739 <b>RESPONSABILE IDROLOGIA E IDRAULICA</b></p>	<p><b>IL RESPONSABILE INTEGRAZIONE PRESTAZIONI SPECIALISTICHE</b> Ing. Mario Brugnoli Ord. Ingg. Roma N. A24308</p>	<p><b>IL DIRETTORE TECNICO</b> Ing. Orlando Mazza Ord. Ingg. Pavia N. 1498 <b>PROGETTAZIONE NUOVE OPERE AUTOSTRADALI</b></p>
--	---	--

<p>REFERIMENTO PROGETTO Codice Commessa: <b>11113050000030000000000000000000</b></p>		<p>CODICE IDENTIFICATIVO Parte: <b>03</b> Capite: <b>00000000000000000000000000000000</b></p>		<p>REFERIMENTO DIRETTORE Parte d'Opera: <b>10</b> Tipologia: <b>00000000000000000000000000000000</b></p>		<p>REFERIMENTO ELABORATO Disciplina: <b>10</b> Progressiva: <b>00000000000000000000000000000000</b></p>		<p>Ordinatore: SCALA: <b>WARE</b></p>
--	--	---	--	--	--	---	--	---

<p><b>Tecme</b> Ingegneria e Architettura</p>	<p>INGEGNER COORDINATORE: Ing. Mario Brugnoli Ord. Ingg. Roma N. A24308</p>	<p>SUPPORTO SPECIALISTICO: VERIFICATO: -</p>	<p>REVISIONE</p> <table border="1"> <tr> <th>n.</th> <th>data</th> </tr> <tr> <td>0</td> <td>SETTEMBRE 2016</td> </tr> <tr> <td>1</td> <td>MARZO 2018</td> </tr> <tr> <td>2</td> <td>MAGGIO 2021</td> </tr> <tr> <td>3</td> <td>-</td> </tr> <tr> <td>4</td> <td>-</td> </tr> </table>	n.	data	0	SETTEMBRE 2016	1	MARZO 2018	2	MAGGIO 2021	3	-	4	-
	n.	data													
	0	SETTEMBRE 2016													
	1	MARZO 2018													
2	MAGGIO 2021														
3	-														
4	-														
<p>REDAZIONE: -</p>	<p>VERIFICATO: -</p>	<p>REVISIONE</p>	<p>REVISIONE</p>												
<p>REDAZIONE: -</p>	<p>VERIFICATO: -</p>	<p>REVISIONE</p>	<p>REVISIONE</p>												
<p>REDAZIONE: -</p>	<p>VERIFICATO: -</p>	<p>REVISIONE</p>	<p>REVISIONE</p>												

<p>VISTO DEL COMMITTENTE <b>autostrade per l'italia</b></p>	<p>VISTO DEL CONCEDENTE Ministero delle Infrastrutture e della mobilità sostenibile Dipartimento per la Programmazione, le Infrastrutture e la Mobilità Sostenibile</p>
---	---

IL PRESENTE DOCUMENTO NON POTRA' ESSERE COPIATO, RIPRODOTTO O ALTAMENTE PUBLICATO IN TUTTO O IN PARTE, SENZA IL CONSENSO SCRITTO DELLA SOC. AUTOSTRADE PER L'ITALIA S.P.A. OGNI PRESSIONE NON AUTORIZZATA SARANNO PERSEGUITE A NORMA DI LEGGE. THIS DOCUMENT MAY NOT BE COPIED, REPRODUCED OR PUBLISHED, IN WHOLE OR IN PART, WITHOUT THE WRITTEN PERMISSION OF SOC. AUTOSTRADE PER L'ITALIA S.P.A. UNAUTHORIZED USE WILL BE PROSECUTED BY LAW.