

PIANTA FONDAZIONI  
Scala 1:200

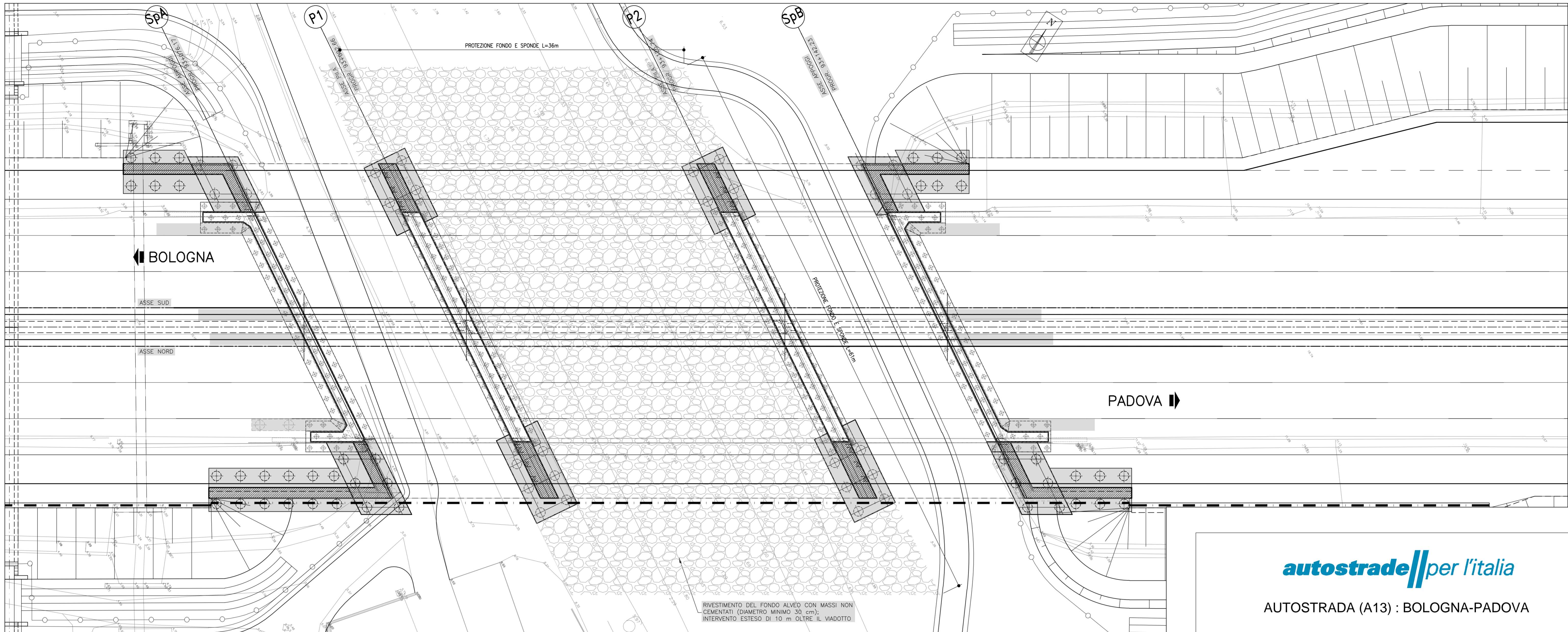

PLANIMETRIA GENERALE  
Scala 1:5000

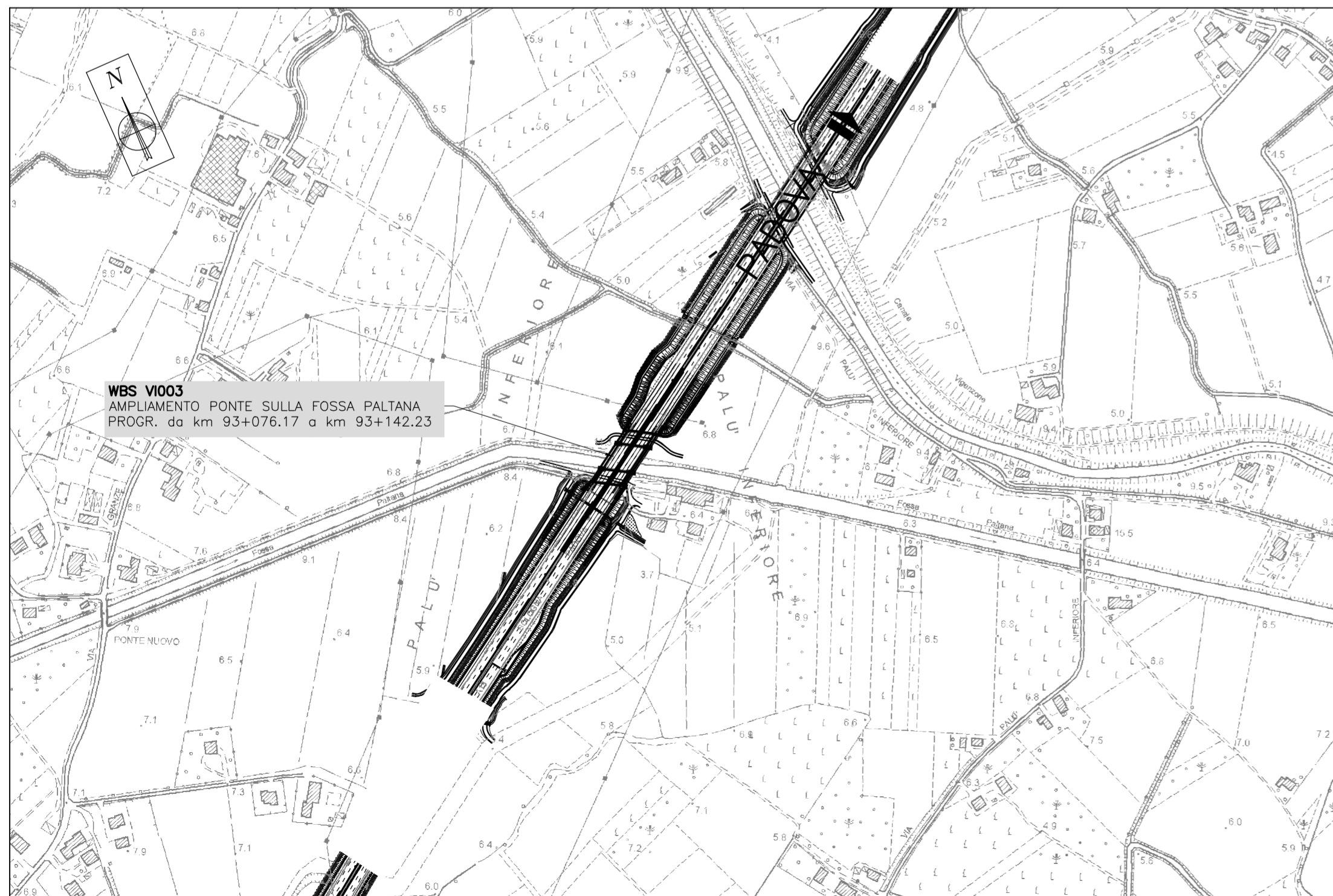

SISTEMA CATASTALE  
Scala 1:1000

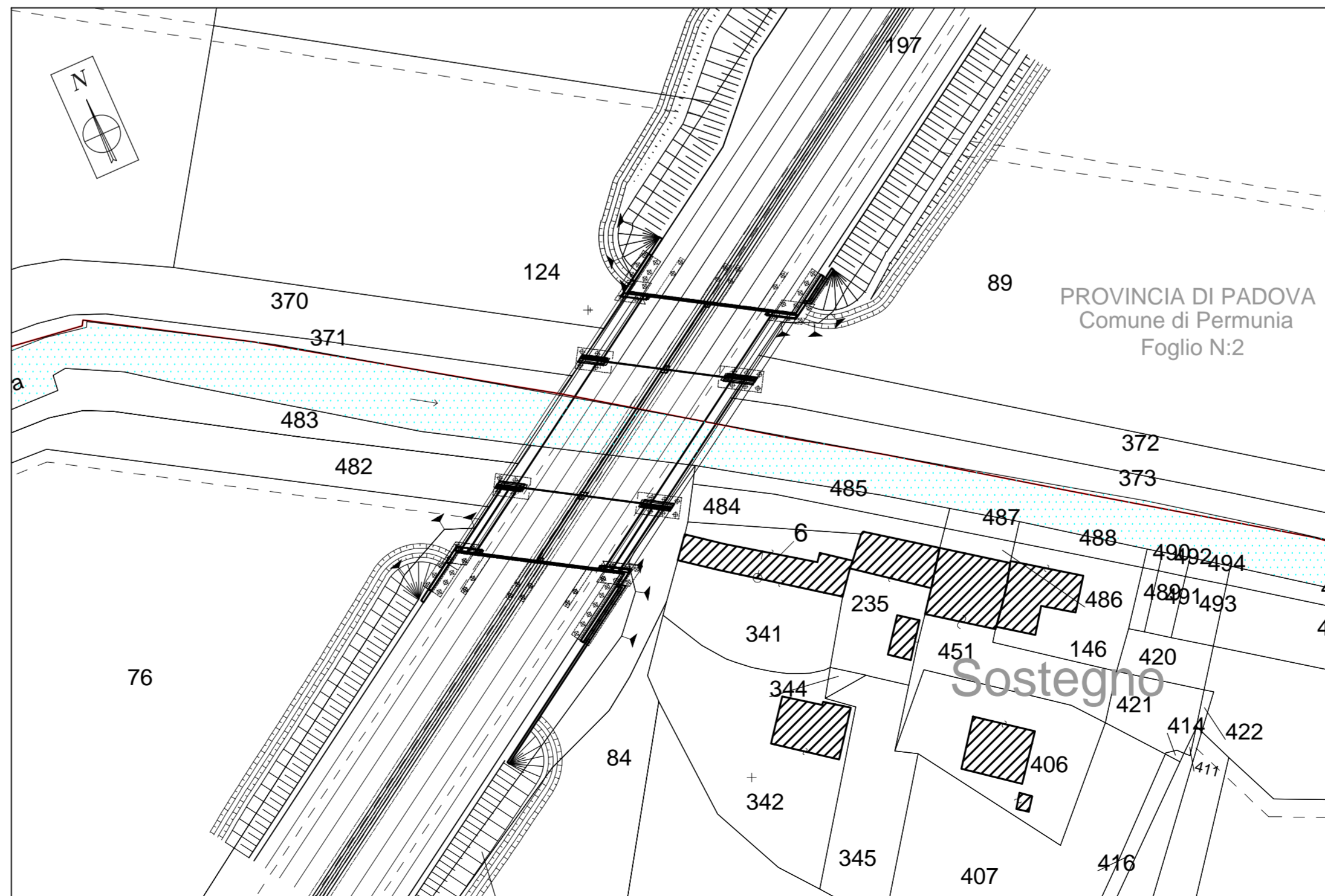

**autostrade** per l'italia

AUTOSTRADA (A13) : BOLOGNA-PADOVA

AMPLIAMENTO ALLA TERZA CORSIA  
TRATTO : MONSELICE - PADOVA SUD

PROGETTO DEFINITIVO

CORPO AUTOSTRADALE

IDROLOGIA E IDRAULICA  
Interferenze idrografiche

Interventi di sistemazione idraulica:  
Canale Fossa Paltana – planimetrie e pianta fondazioni

<b>IL PROGETTISTA SPECIALISTICO</b> Ing. Paolo De Paoli Ord. Ingg. Pavia N.1739 <b>RESPONSABILE IDROLOGIA E IDRAULICA</b>	<b>IL RESPONSABILE INTEGRAZIONE PRESTAZIONI SPECIALISTICHE</b> Ing. Mario Brugnoli Ord. Ingg. Roma N. A24308	<b>IL DIRETTORE TECNICO</b> Ing. Orlando Mazza Ord. Ingg. Pavia N. 1496 <b>PROGETTAZIONE NUOVE OPERE AUTOSTRADALI</b>
--	--	--

RIFERIMENTO PROGETTO		CODICE IDENTIFICATIVO				RIFERIMENTO ELABORATO		Ordinatore:
Codice Commessa	Libro, Foglio, Cella	Fase	Capitolo	Paragrafo	Disposizione	Progressivo	Tip. Disegnato	Prog.
1113050000	0300	0000000000000000	0000000000000000	0000000000000000	0000000000000000	0000000000000000	IDR0025	2
SCALA:								WARE

<b>Tecme</b> Ingegneria e Progettazione	ENGINEER COORDINATOR: Ing. Mario Brugnoli Ord. Ingg. Roma N. A24308	SUPPORTO SPECIALISTICO:	REVISIONE
	REDDATO:	VERIFICATO:	n. data
			0 SETTEMBRE 2016
			1 MARZO 2018
			2 MAGGIO 2021
			3
			4

VISTO DEL COMMITTENTE <b>autostrade</b> per l'italia IL RESPONSABILE UNICO DEL PROCEDIMENTO Ing. Maurizio Torresi	VISTO DEL CONCEDENTE Ministero delle Infrastrutture e della mobilità sostenibile DIPARTIMENTO PER LA PROSPETTIVA E LA SOSTENIBILITA' DEL TERRITORIO E DEL TRASPORTO A BREVE E LUNGO TERMINE
--	---

IL PRESENTE DOCUMENTO NON POTRA' ESSERE COPIATO, RIPRODOTTO O ALTAMENTE PUBLICATO IN TUTTO O IN PARTE. SENZA IL CONSENSO SCRITTO DELLA SOC. AUTOSTRADE PER L'ITALIA S.P.A., OGNI RIPRODUZIONE AUTORIZZATA SARA' PRESUNTO A CARICA DI EGGER. THIS DOCUMENT MAY NOT BE COPIED, REPRODUCED OR PUBLISHED IN WHOLE OR IN PART, WITHOUT THE WRITTEN PERMISSION OF SOC. AUTOSTRADE PER L'ITALIA S.P.A., UNAUTHORIZED USE WILL BE PROSECUTED BY LAW.