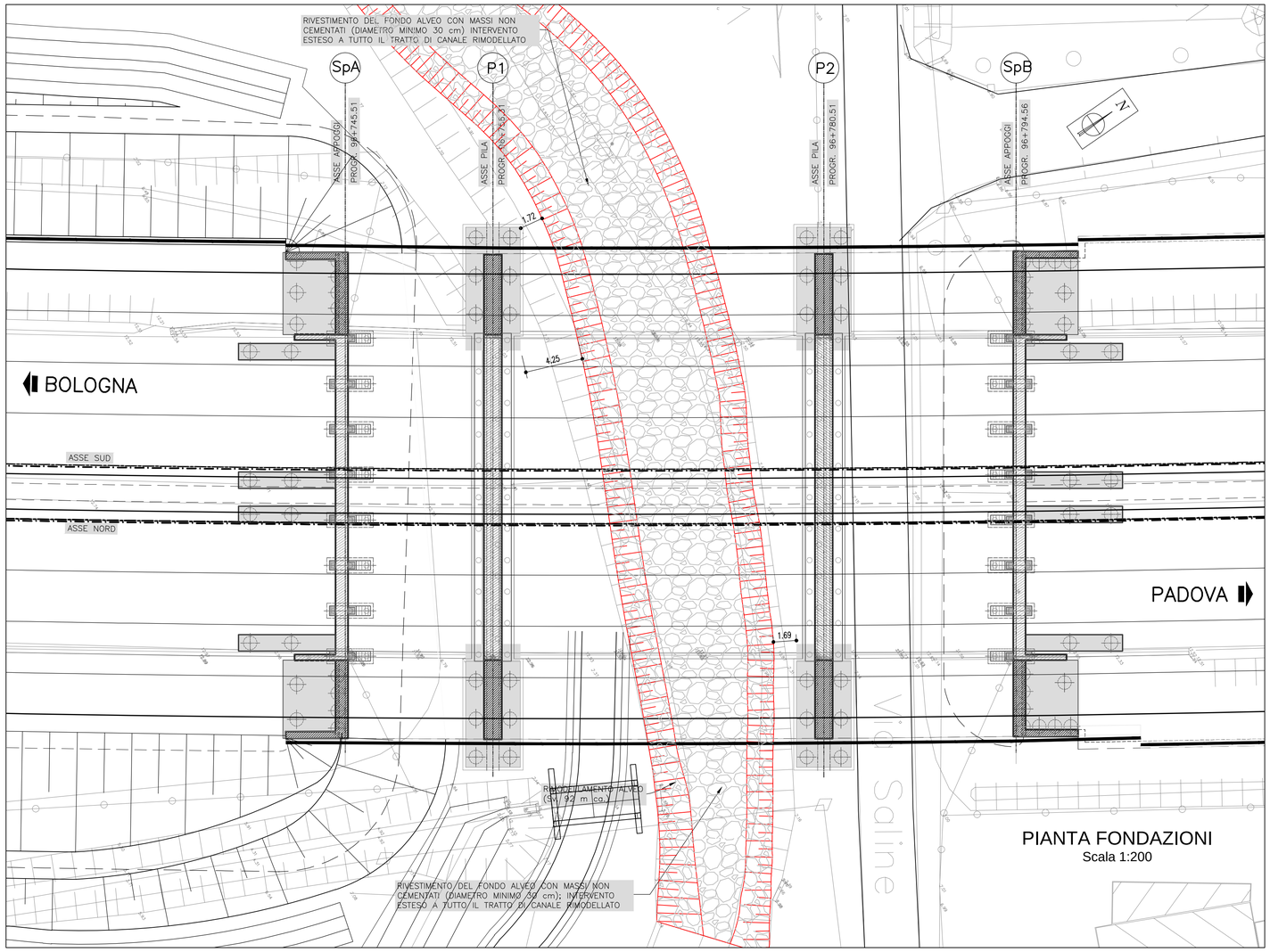


## PIANTA FONDAZIONI
Scala 1:200

## PLANIMETRIA GENERALE
Scala 1:5000

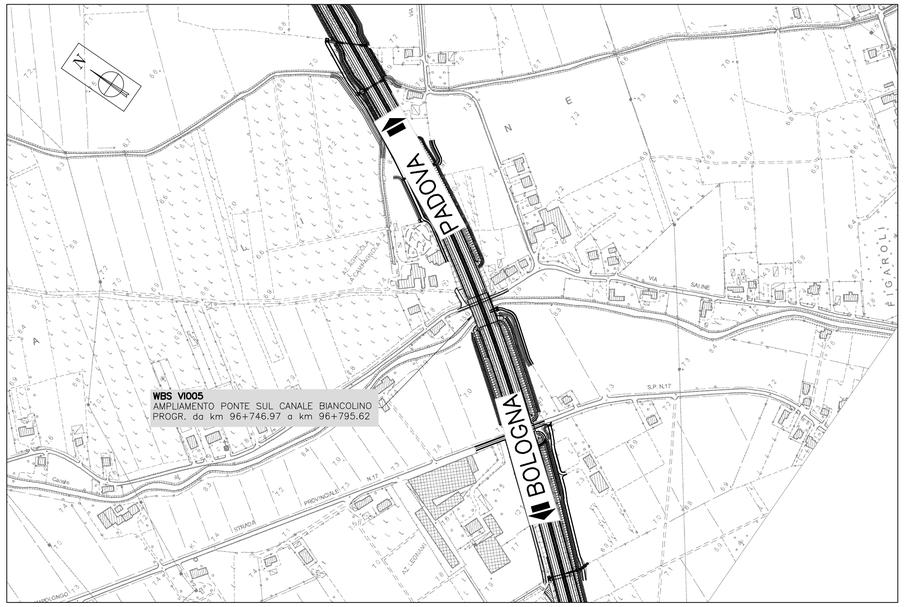


## SISTEMA CATASTALE
Scala 1:1000

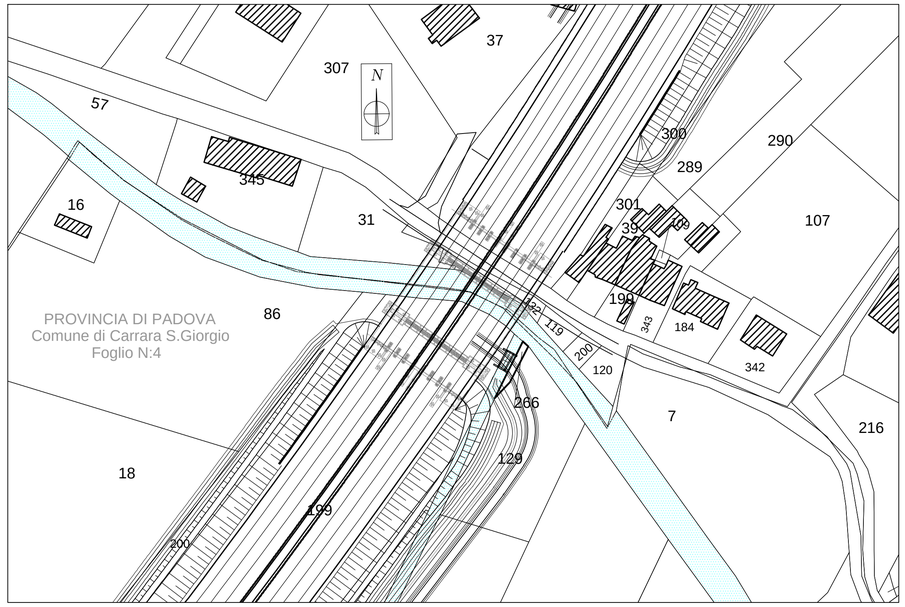


autostrade per l'italia

AUTOSTRADA (A13) : BOLOGNA-PADOVA

AMPLIAMENTO ALLA TERZA CORSIA

TRATTO : MONSELICE - PADOVA SUD

**PROGETTO DEFINITIVO**

# CORPO AUTOSTRADALE

## IDROLOGIA E IDRAULICA
Interferenze idrografiche

Interventi di sistemazione idraulica:
Canale Biancolino – planimetrie e pianta fondazioni

| IL PROGETTISTA SPECIALISTICO | IL RESPONSABILE INTEGRAZIONE PRESTAZIONI SPECIALISTICHE | IL DIRETTORE TECNICO |
|---|---|---|
| Ing. Paolo De Paoli<br>Ord. Ingg. Pavia N.1739<br>**RESPONSABILE IDROLOGIA E IDRAULICA** | Ing. Mario Brugnoli<br>Ord. Ingg. Roma N. A24308 | Ing. Orlando Mazza<br>Ord. Ingg. Pavia N. 1496<br>**PROGETTAZIONE NUOVE OPERE AUTOSTRADALI** |

| CODICE IDENTIFICATIVO | | |