STRALCIO PLANIMETRICO scala 1:1000

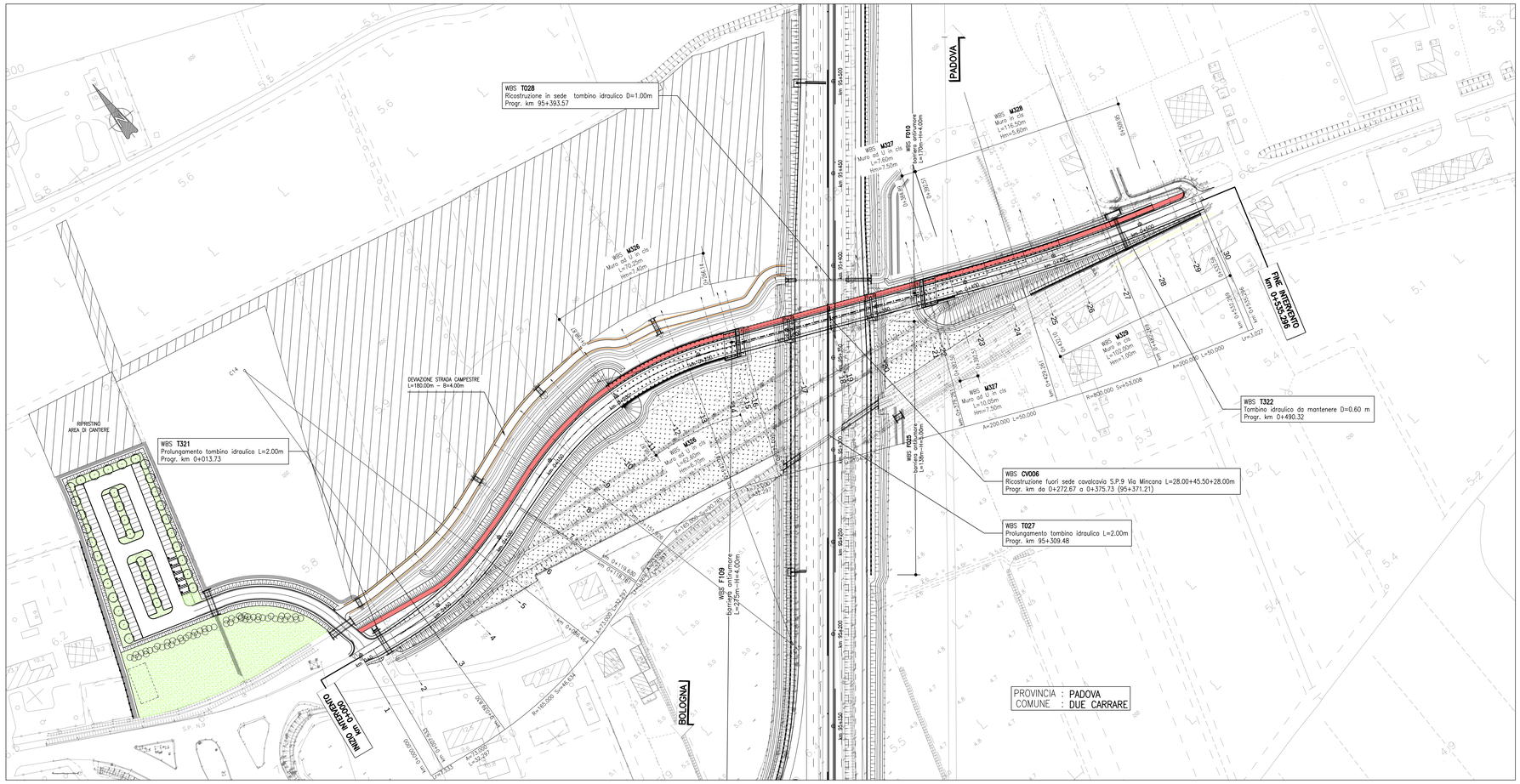

TABELLE DI TRACCIAMENTO

V1	997748.637
	3000101.547
V2	997811.626
	3000090.350

V 2

A	73.000
L	32.297
Tau	6.2306g
Tl	21.542
Tc	10.775

C14	997800.872
	3000260.116

V 2

R	165.000
Ac	17.9608g
T	23.474
Sv	46.634
Cr	46.479

V 2

A	73.000
L	32.297
Tau	6.2306g
Tl	21.542
Tc	10.775

V3	997943.478
	3000131.491

V 3

A	73.000
L	32.297
Tau	6.2306g
Tl	21.542
Tc	10.775

C15	997930.972
	2999954.467

V 3

R	165.000
Ac	35.0274g
T	46.573
Sv	90.785
Cr	89.644

V 3

A	73.000
L	32.297
Tau	6.2306g
Tl	21.542
Tc	10.775

V4	998179.810
	3000019.218

V 4

A	200.000
L	50.000
Tau	1.9894g
Tl	33.335
Tc	16.668

C16	998476.556
	3000764.074

V 4

R	800.000
Ac	4.2152g
T	26.513
Sv	53.008
Cr	52.998

V 4

A	200.000
L	50.000
Tau	1.9894g
Tl	33.335
Tc	16.668

V5	998255.509
	2999994.573

QUADRO DI UNIONE

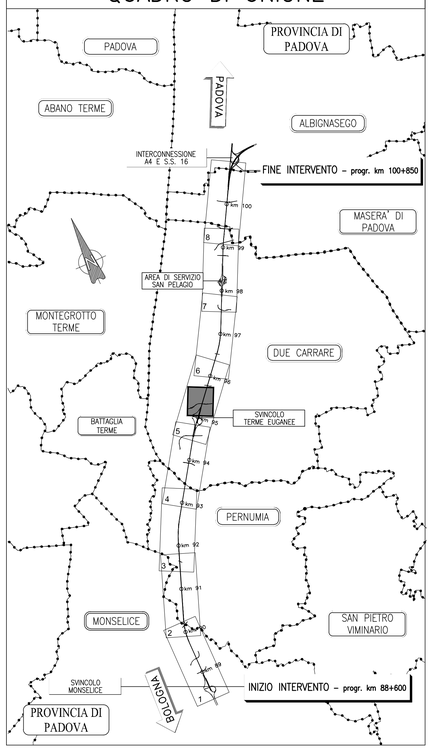

PROFILO LONGITUDINALE scala 1:1000/100

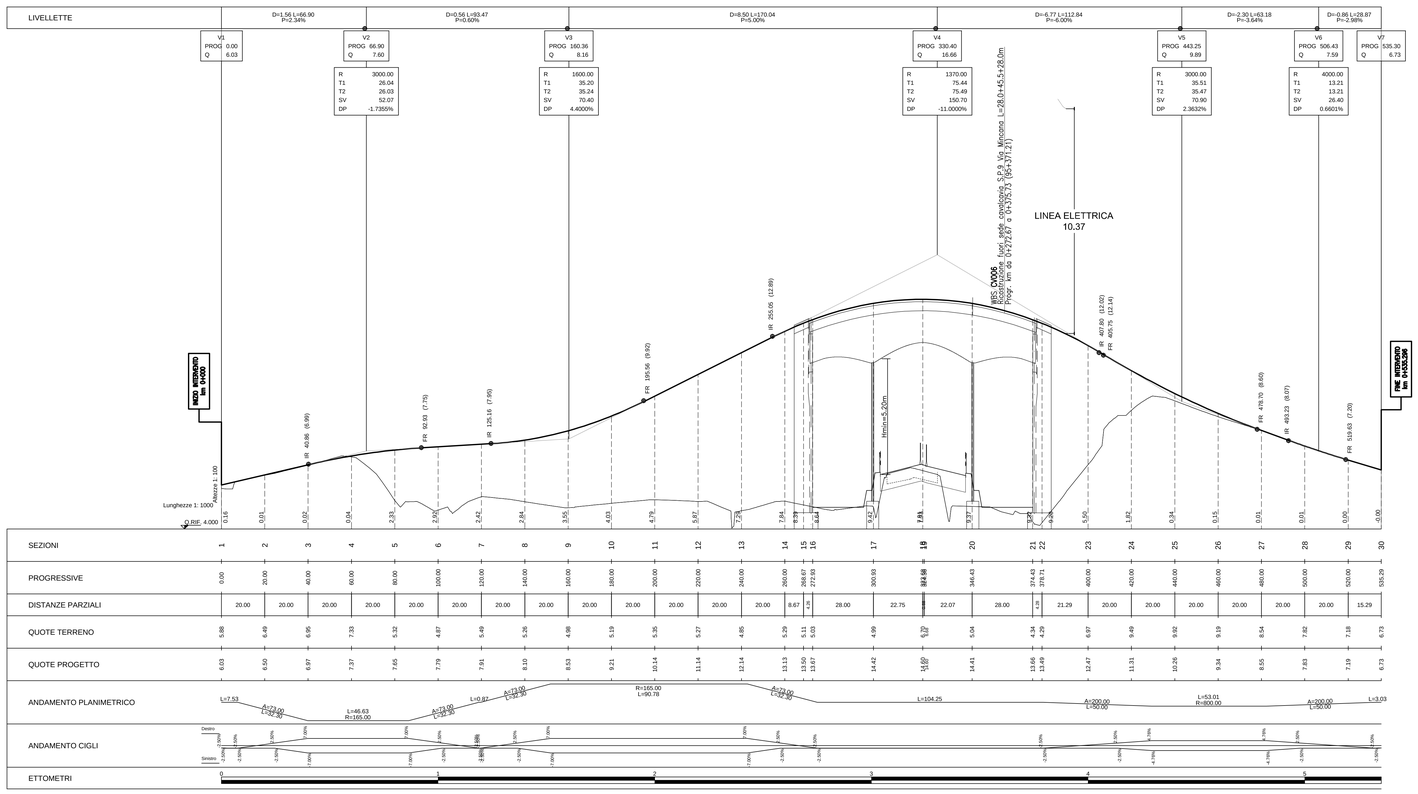

SEZIONI TIPO scala 1:100

CATEGORIA "C"
EXTRAURBANA TIPO C2
CON PISTA CICLOPEDONALE

SEZIONE TIPO IN RILEVATO

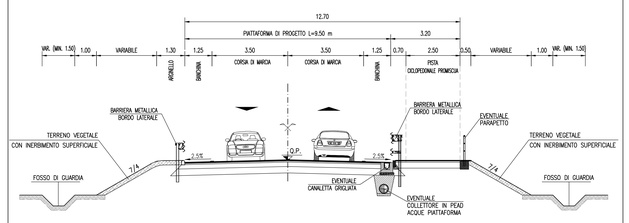

SEZIONE TIPO SU OPERA D'ARTE (CAVALCAVIA)

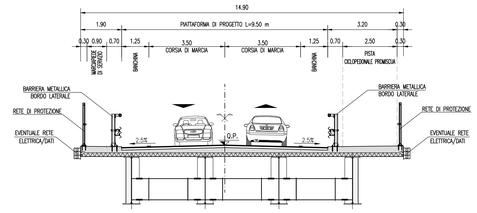

autostrade per l'italia

AUTOSTRADA (A13) : BOLOGNA-PADOVA

AMPLIAMENTO ALLA TERZA CORSIA

TRATTO : MONSELICE - PADOVA SUD

PROGETTO DEFINITIVO

VIABILITA' INTERFERITE

CV006 – Via Mincana – SP n.9 – Progr. km 95+371

Planimetria di progetto, tracciamento, profilo longitudinale e sezione tipo

IL PROGETTISTA SPECIALISTICO	IL RESPONSABILE INTEGRAZIONE PRESTAZIONI SPECIALISTICHE	IL DIRETTORE TECNICO
Ing. Gianluca Salvatore Spinazzola Ord. Ingg. Milano N. A26796 **RESPONSABILE STRADE, AREREI E ANALISI TRASPORTISTICHE**	Ing. Mario Brugnoli Ord. Ingg. Roma N. A24308	Ing. Orlando Mazzo Ord. Ingg. Pavia N. 1496 **PROGETTAZIONE NUOVE OPERE AUTOSTRADALI**

CODICE IDENTIFICATIVO

RIFERIMENTO PROGETTO			RIFERIMENTO DIRETTORIO					RIFERIMENTO ELABORATO					Ordinatore:
Codice Commessa	Lotto, Sub-Prog, Cod. Opera	Fase	Capitolo	Paragrafo	WBS	PARTE D'OPERA		Tip.	Disciplina	Progressivo		Rev.	—
1 1 1 3 0 5	0 0 0 0	0 3	0 0	0 0	0 0 0 0 0	0 0 0 0 0		0 S	T D	0 7 0 0		– 4	SCALA: VARIE

ENGINEER COORDINATOR:	SUPPORTO SPECIALISTICO:	REVISIONE	
Tecne Progetti Autostrade per l'Italia	Ing. Mario Brugnoli Ord. Ingg. Roma N. A24308	n.	data
		0	SETTEMBRE 2016
		1	OTTOBRE 2017
		2	GENNAIO 2018
		3	MARZO 2018
REDATTO: –	VERIFICATO: –	4	MAGGIO 2021

VISTO DEL COMMITTENTE	VISTO DEL CONCEDENTE
autostrade per l'italia IL RESPONSABILE UNICO DEL PROCEDIMENTO Ing. Maurizio Torresi	Ministero delle Infrastrutture e della mobilità sostenibili DIPARTIMENTO PER LA PROGRAMMAZIONE STRATEGICA, DI SISTEMA E INTERNAZIONALE DIREZIONE GENERALE PER LA VIGILANZA SUGLI ENTI DELLA STRADA E SULLE AUTOSTRADE

IL PRESENTE DOCUMENTO NON POTRA' ESSERE COPIATO, RIPRODOTTO O ALTRIMENTI PUBBLICATO, IN TUTTO O IN PARTE, SENZA IL CONSENSO SCRITTO DELLA SOC. AUTOSTRADE PER L'ITALIA S.P.A.. OGNI UTILIZZO NON AUTORIZZATO SARA' PERSEGUITO A NORMA DI LEGGE.
THIS DOCUMENT MAY NOT BE COPIED, REPRODUCED OR PUBLISHED, EITHER IN PART OR IN ITS ENTIRETY, WITHOUT THE WRITTEN PERMISSION OF SOC. AUTOSTRADE PER L'ITALIA S.P.A., UNAUTHORIZED USE WILL BE PROSECUTED BY LAW.