STRALCIO PLANIMETRICO scala 1:1000

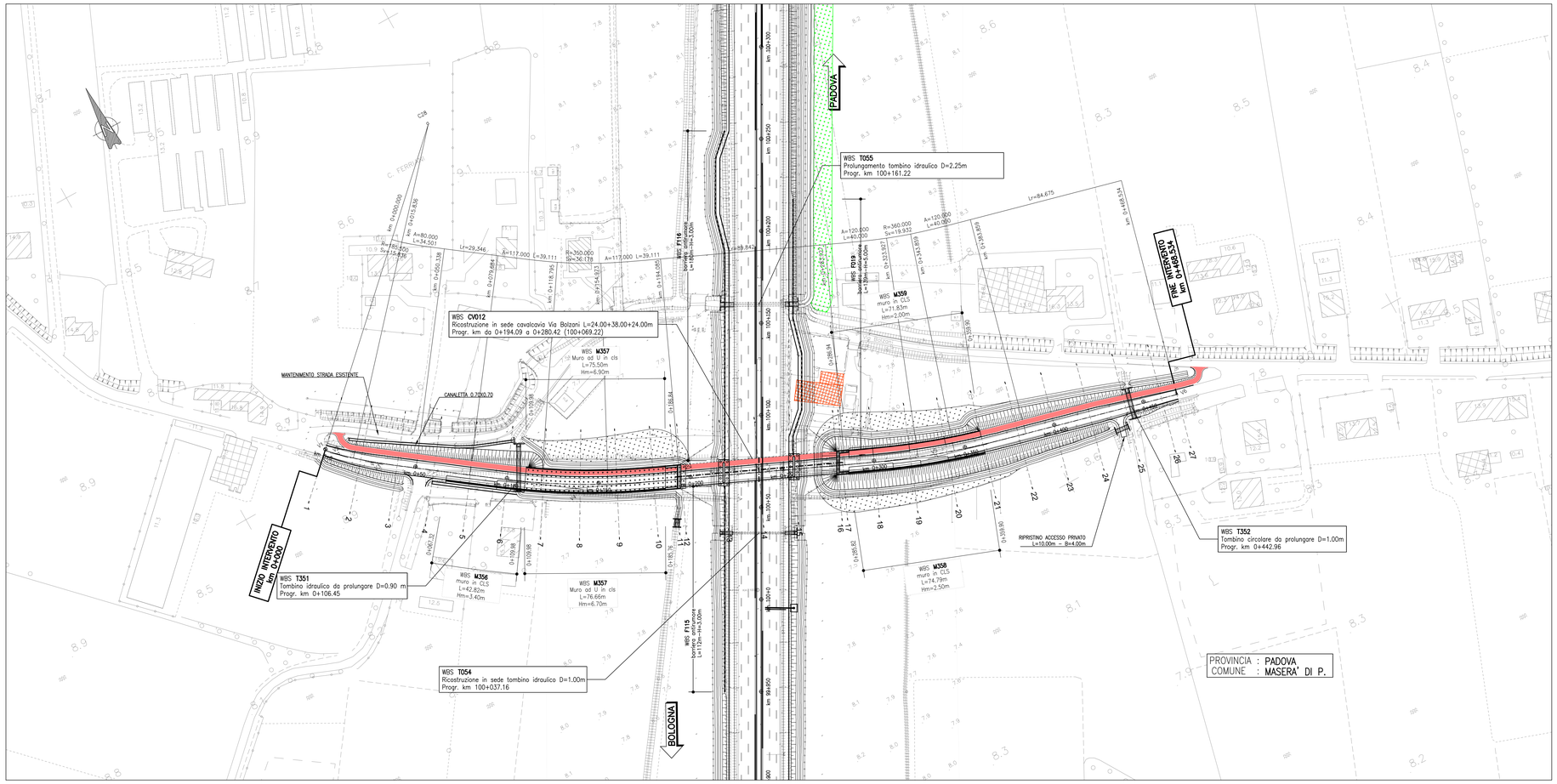

TABELLE DI TRACCIAMENTO

V1	1000255.858	3004211.926
V2	1000261.293	3004206.155
C28	1000390.837	3004338.164

V 2

R	185.500
Ac	5.4349g
T	7.923
Sv	15.638
Cr	15.831

V3	1000275.780	3004193.202

V 3

A	80.000
L	34.501
Tau	5.9003g
Tl	23.011
Tc	11.510

V4	1000364.015	3004127.984

V 4

A	117.000
L	39.111
Tau	3.5570g
Tl	26.079
Tc	13.041

C29	1000541.757	3004432.064

V 4

R	350.000
Ac	6.5805g
T	18.105
Sv	36.178
Cr	36.162

V 4

A	117.000
L	39.111
Tau	3.5570g
Tl	26.079
Tc	13.041

V5	1000544.013	3004047.298

V 5

A	120.000
L	40.000
Tau	3.5368g
Tl	26.671
Tc	13.337

C30	1000663.923	3004388.264

V 5

R	360.000
Ac	3.5248g
T	9.969
Sv	19.932
Cr	19.930

V 5

A	120.000
L	40.000
Tau	3.5368g
Tl	26.671
Tc	13.337

V6	1000674.382	3004013.324

QUADRO DI UNIONE

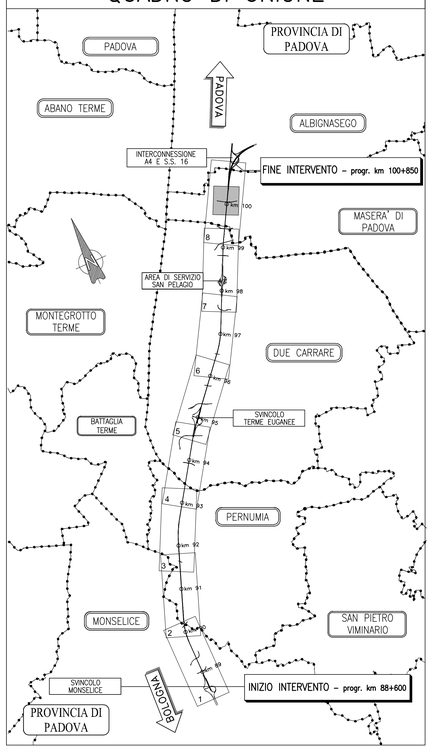

PROFILO LONGITUDINALE scala 1:1000/100

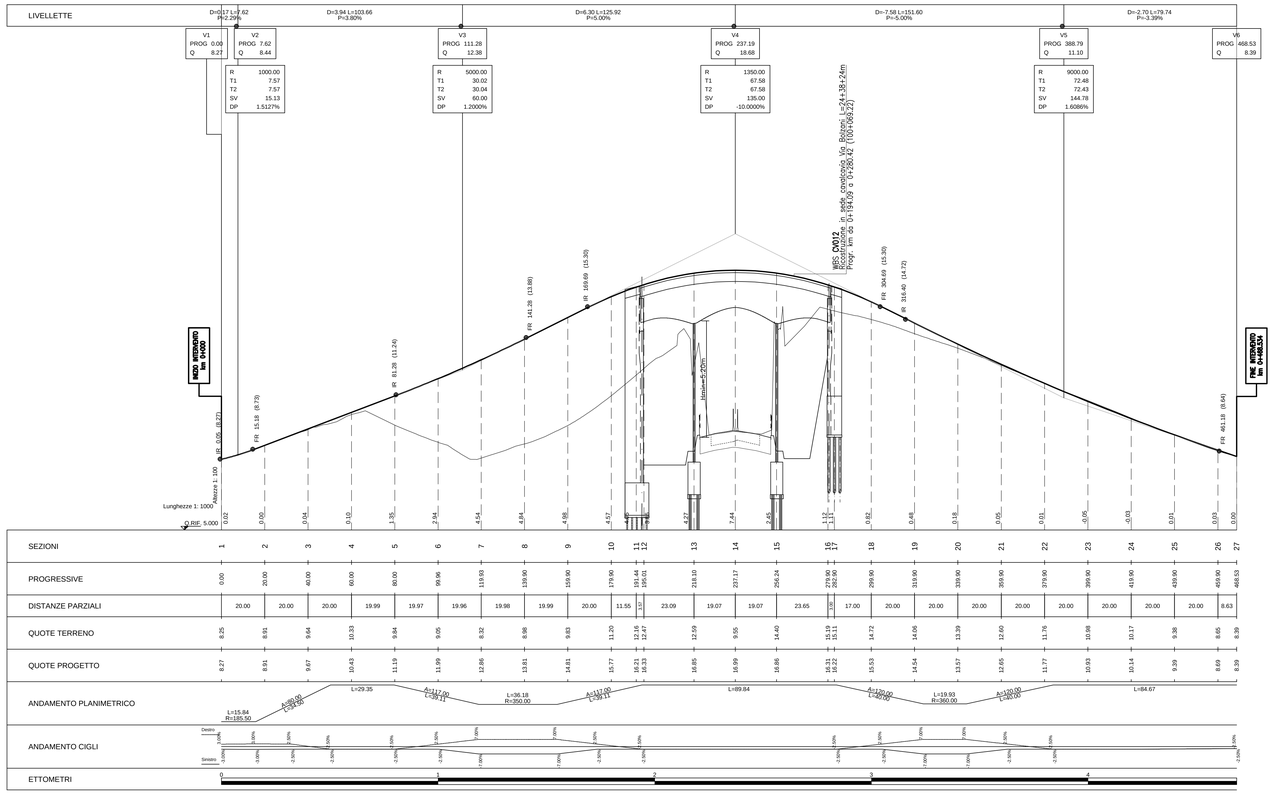

SEZIONI TIPO scala 1:100

CATEGORIA "F"
EXTRAURBANA TIPO F2
CON PISTA CICLOPEDONALE

SEZIONE TIPO IN RILEVATO

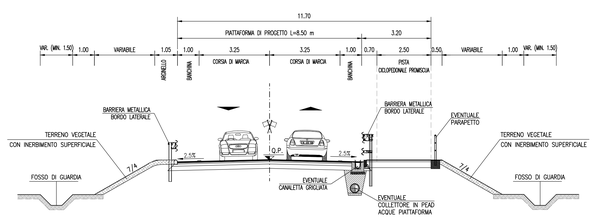

SEZIONE TIPO SU OPERA D'ARTE
(CAVALCAVIA)

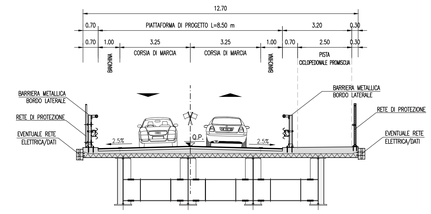

autostrade per l'italia

AUTOSTRADA (A13) : BOLOGNA-PADOVA

AMPLIAMENTO ALLA TERZA CORSIA

TRATTO : MONSELICE - PADOVA SUD

PROGETTO DEFINITIVO

VIABILITA' INTERFERITE

CV012 – Via Bolzani – Progr. km 100+069

Planimetria di progetto, tracciamento, profilo longitudinale e sezione tipo

IL PROGETTISTA SPECIALISTICO
Ing. Gianluca Salvatore Spinazzola
Ord. Ingg. Milano N. 26796
RESPONSABILE STRADE, AREE E ANALISI TRASPORTISTICHE

IL RESPONSABILE INTEGRAZIONE PRESTAZIONI SPECIALISTICHE
Ing. Mario Brugnoli
Ord. Ingg. Roma N. A24308

IL DIRETTORE TECNICO
Ing. Orlando Mazzo
Ord. Ingg. Pavia N. 1496
PROGETTAZIONE NUOVE OPERE AUTOSTRADALI

CODICE IDENTIFICATIVO

RIFERIMENTO PROGETTO			RIFERIMENTO DIRETTORIO					RIFERIMENTO ELABORATO					Ordinatore:
Codice Commessa	Lotto, Sub-Prog, Cod. Opera	Fase	Capitolo	Paragrafo	Verificatore	Progressivo	PARTE D'OPERA	Tip.	Disciplina	Progressivo	Rev.		—
1 1 1 3 0 5	0 0 0 0	0	3 0 0	0 0 0	0 0 0	0 0 0	0 0 0 0 0 0	0	S T	D	1 0 0 0	– 4	SCALA: VARIE

ENGINEER COORDINATOR:
Ing. Mario Brugnoli
Ord. Ingg. Roma N. A24308

SUPPORTO SPECIALISTICO:

REDATTO: –

VERIFICATO: –

REVISIONE	
n.	data
0	SETTEMBRE 2016
1	OTTOBRE 2017
2	GENNAIO 2018
3	MARZO 2018
4	MAGGIO 2021

VISTO DEL COMMITTENTE
autostrade per l'italia
IL RESPONSABILE UNICO DEL PROCEDIMENTO
Ing. Maurizio Torresi

VISTO DEL CONCEDENTE
Ministero delle Infrastrutture e della mobilità sostenibili
DIPARTIMENTO PER LA PROGRAMMAZIONE STRATEGICA, LA GESTIONE DEI SISTEMI INFRASTRUTTURALI DI TRASPORTO E ALLA VIGILANZA SULLE CONCESSIONE AUTOSTRADALI

IL PRESENTE DOCUMENTO NON POTRÀ ESSERE COPIATO, RIPRODOTTO O ALTRIMENTI PUBBLICATO, IN TUTTO O IN PARTE, SENZA IL CONSENSO SCRITTO DELLA SOC. AUTOSTRADE PER L'ITALIA S.P.A., CONTATTARE PER ALL'INQUIRY IL SERVIZIO PROPRIETÀ INTELLETTUALE SOC. AUTOSTRADE PER L'ITALIA S.P.A., UNA CHIAMATA DI 800 189 780 OPPURE LA MAIL DI PROGETTO@PEC.AUTOSTRADE.IT.

THE DOCUMENT MAY NOT BE COPIED, REPRODUCED OR PUBLISHED, EITHER IN PART OR IN ITS ENTIRETY, WITHOUT THE WRITTEN PERMISSION OF SOC. AUTOSTRADE PER L'ITALIA S.P.A., UNLESS THE NOTICE OBE FOLLOWED IN ROMA (I), LEGAL.