PLANIMETRIA D'ASSIEME FO001-FO101-FO002 1:1000

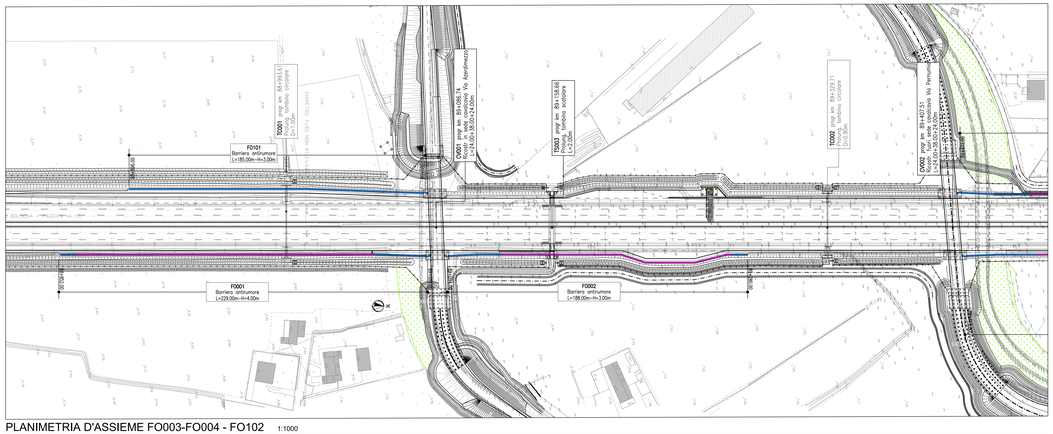

PLANIMETRIA D'ASSIEME FO003-FO004 - FO102 1:1000

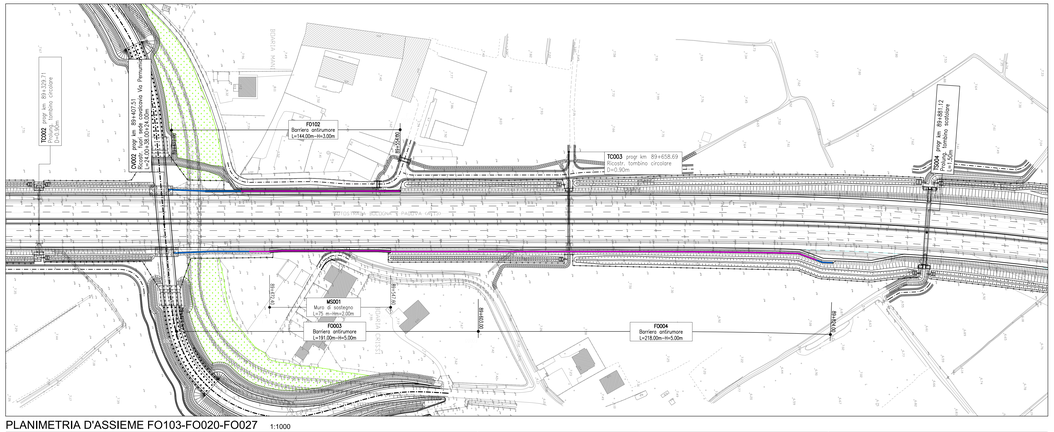

PLANIMETRIA D'ASSIEME FO103-FO020-FO027 1:1000

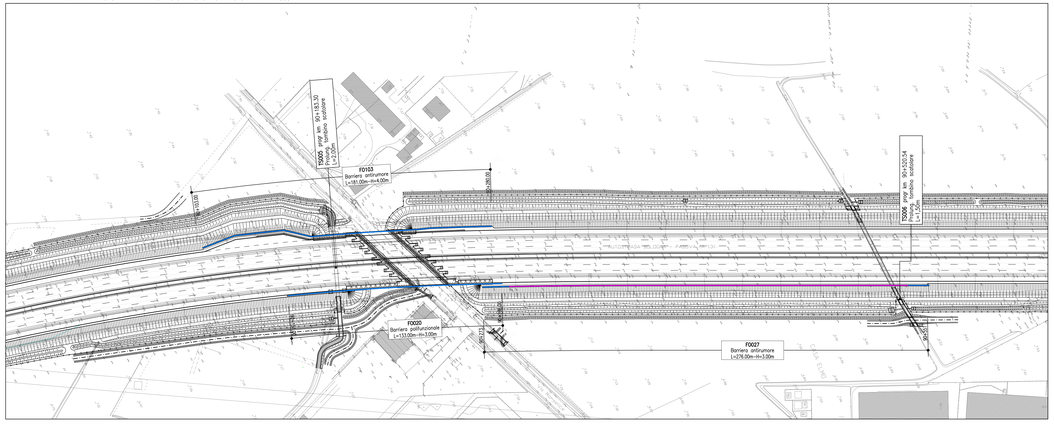

QUADRO DI UNIONE

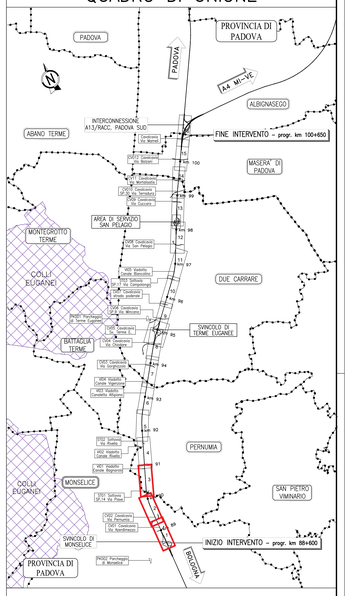

Barriera antirumore opaca (comprensiva di tratti di transizione)

Barriera antirumore trasparente

autostrade per l'italia

AUTOSTRADA (A13) : BOLOGNA-PADOVA

AMPLIAMENTO ALLA TERZA CORSIA

TRATTO : MONSELICE - PADOVA SUD

PROGETTO ESECUTIVO

AUTOSTRADA A13

ASPETTI AMBIENTALI

BARRIERE ACUSTICHE - PARTE GENERALE

Planimetria - Tav. 1

FO001-FO101-FO002 pk 88+825.00/89+450.00
FO003-FO004-FO102 pk 89+325.00/89+950.00
FO103-FO020-FO027 pk 89+975.00/90+600.00

IL PROGETTISTA SPECIALISTICO	IL RESPONSABILE INTEGRAZIONE PRESTAZIONI SPECIALISTICHE	IL DIRETTORE TECNICO
Arch. Renato Rossbacher Ord. Arch. Milano N. 10888 Responsabile Architettura e Paesaggio	Ing. Mario Bragnoli Ord. Ingg. Roma N. A24308	Ing. Bruno Fiorato Ord. Ingg. Genova N. 5815A T.A. Ambiente

CODICE IDENTIFICATIVO													
RIFERIMENTO PROGETTO				RIFERIMENTO DIRETTORIO					RIFERIMENTO ELABORATO				ORDINATORE
Codice Commessa	Lotto, Sub-Prog, Cod. Appalto	Fase	Capitolo	Paragrafo	W B S	Parte d'opera	Tip.	Disciplina	Progressivo	Rev.			XXX
111315	0000	PE	AU	AMB	FO000	00000	D	AUA	2803	-0			SCALA 1:1.000

TECNE Sustainable Engineering	ENGINEER COORDINATOR: Ing. Mario Bragnoli, Ord. Ingg. Roma N. A24308	SUPPORTO SPECIALISTICO	REVISIONE: N. / DATA: 0 / DICEMBRE 2021
	REDATTO	VERIFICATO	

VISTO DEL COMMITTENTE	VISTO DEL CONCEDENTE
autostrade per l'italia IL RESPONSABILE DEL PROCEDIMENTO Ing. Maurizio Ferrari	Ministero delle Infrastrutture e della mobilità sostenibili DIPARTIMENTO PER LA RETE STRADALE - DIVISIONE 2

IL PRESENTE DOCUMENTO NON POTRA' ESSERE COPIATO, RIPRODOTTO O TRASMESSO A TERZI, PUBBLICATO, IN TUTTO O IN PARTE, SENZA IL CONSENSO SCRITTO DELLA SOC. AUTOSTRADE PER L'ITALIA S.P.A.. OGNI UTILIZZO NON AUTORIZZATO SARA' PERSEGUITO A NORMA DI LEGGE.
THIS DOCUMENT MAY NOT BE COPIED, REPRODUCED OR TRANSMITTED TO THIRD PARTIES, PUBLISHED, IN WHOLE OR IN PART, WITHOUT THE WRITTEN PERMISSION OF SOC. AUTOSTRADE PER L'ITALIA S.P.A.. ANY UNAUTHORIZED USE WILL BE PROSECUTED BY LAW.

SCALA DI STAMPA: 1:+1