PLANIMETRIA D'ASSIEME FO113-FO017 1:1000

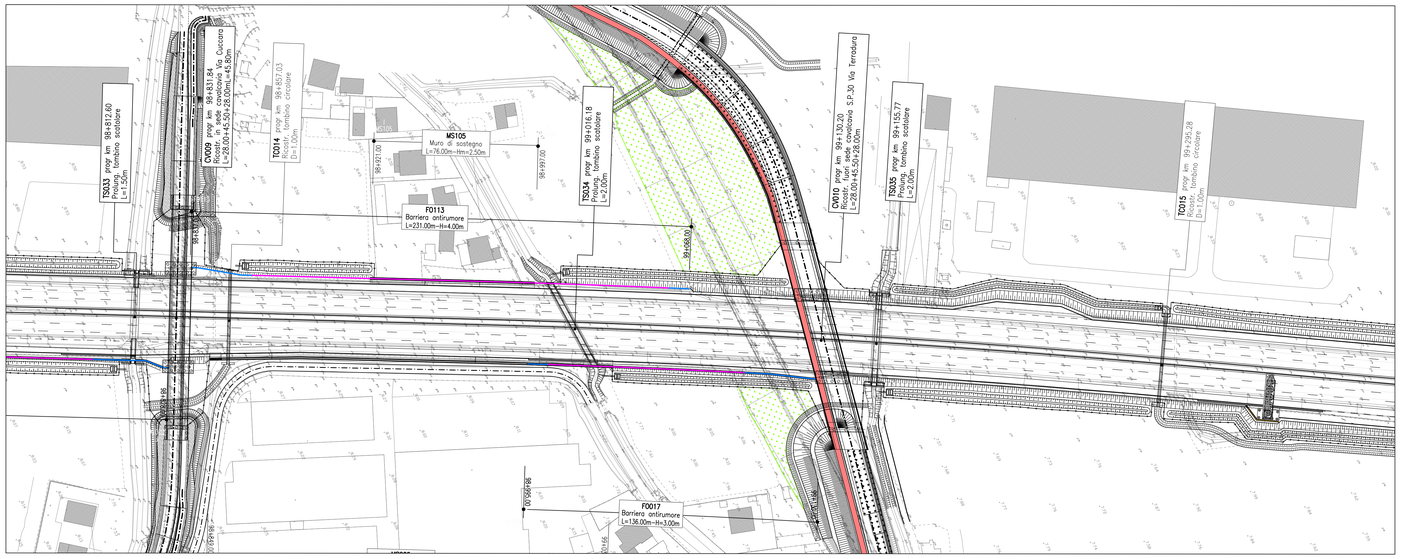

PLANIMETRIA D'ASSIEME FO114 - FO018 1:1000

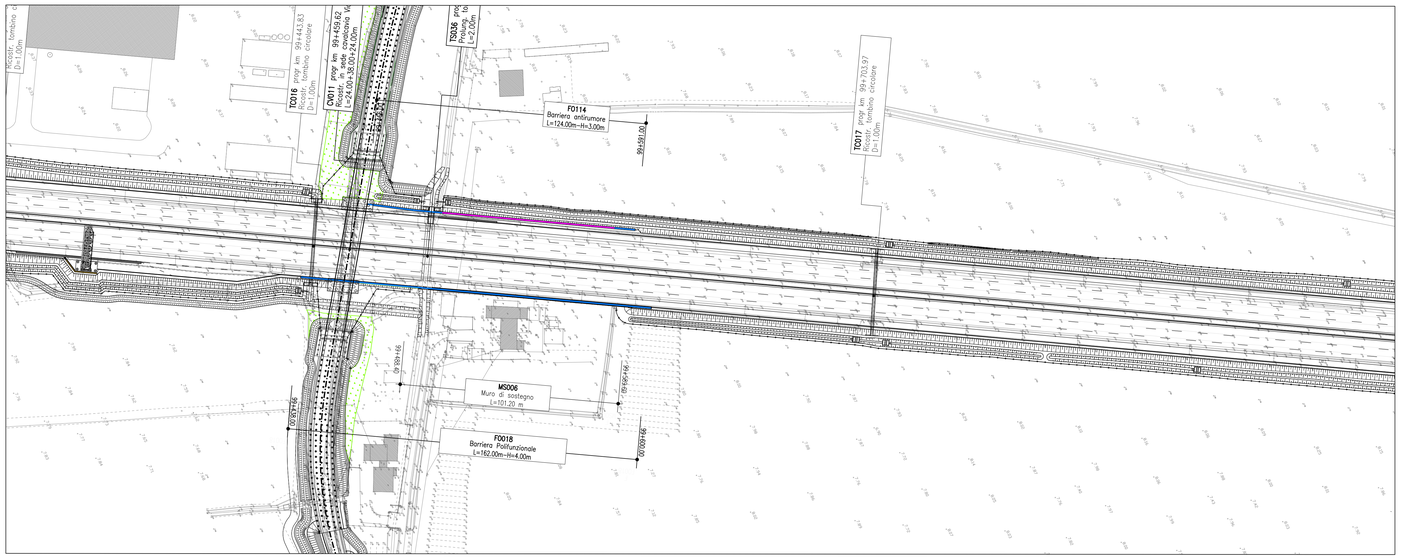

PLANIMETRIA D'ASSIEME FO115 - FO116 - FO019 1:1000

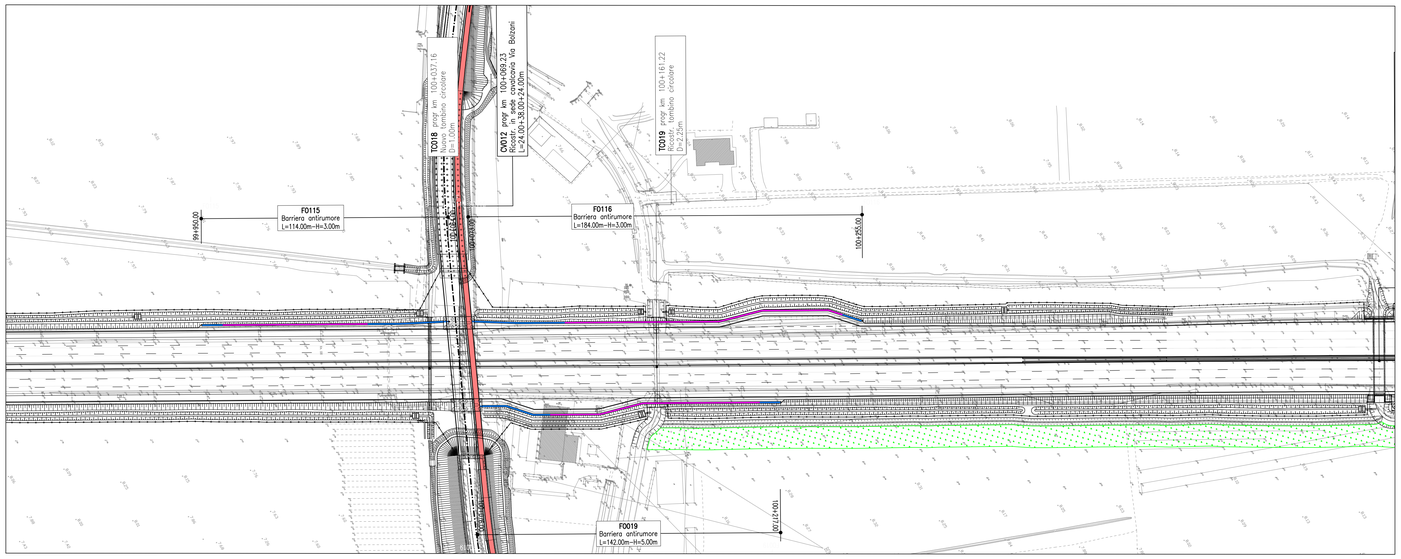

QUADRO DI UNIONE

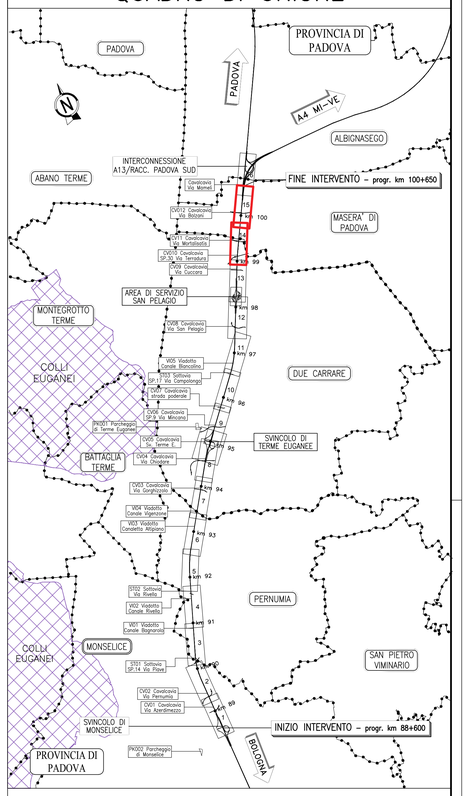

Barriera antirumore opaca (comprensiva di tratti di transizione)

Barriera antirumore trasparente

autostrade per l'italia

AUTOSTRADA (A13) : BOLOGNA-PADOVA

AMPLIAMENTO ALLA TERZA CORSIA

TRATTO : MONSELICE - PADOVA SUD

PROGETTO ESECUTIVO

AUTOSTRADA A13

ASPETTI AMBIENTALI

BARRIERE ACUSTICHE - PARTE GENERALE

Planimetria - Tav. 6

FO113-FO017 pk 98+775.00/99+375.00

FO114-FO018 pk 99+325.00/99+925.00

FO115-FO116-FO019 pk 99+875.00/100+395.00

IL PROGETTISTA SPECIALISTICO	IL RESPONSABILE INTEGRAZIONE PRESTAZIONI SPECIALISTICHE	IL DIRETTORE TECNICO
Arch. Enrico Bassissiano Ord. Arch. Milano N. 16888 Responsabile Architettura e Paesaggio	Ing. Mario Brugnoli Ord. Ingg. Roma N. A24308	Ing. Sara Fasolo Ord. Ingg. Genova N. 9810A T.A. Ambiente

CODICE IDENTIFICATIVO												ORDINATORE
RIFERIMENTO PROGETTO				RIFERIMENTO DIRETTORIO				RIFERIMENTO ELABORATO				XXX
Codice Commessa	Lotto, Sub-Prog, Cod. Appalto	Fase	Capitolo	Paragrafo	W B S	Parte d'opera	Tip.	Disciplina	Progressivo	Rev.		SCALA
111315	0000	PE	AU	AMB	FO000	00000	D	AUA	2808	-0		1:1.000

ENGINEER COORDINATOR:	SUPPORTO SPECIALISTICO:	REVISIONE	
Ing. Mario Brugnoli Ord. Ingg. Roma N. A24308		n.	data
		0	DICEMBRE 2021
REDATTO:	VERIFICATO:		

VISTO DEL COMMITTENTE	VISTO DEL CONCEDENTE
autostrade per l'italia IL RESPONSABILE DEL PROCEDIMENTO Ing. Alberto Tonisi	Ministero delle Infrastrutture e della mobilità sostenibili DIPARTIMENTO PER LA PROGRAMMAZIONE ED IL COORDINAMENTO DELLE INFRASTRUTTURE E DEI SISTEMI INFORMATIVI

IL PRESENTE DOCUMENTO NON POTRA' ESSERE COPIATO, RIPRODOTTO O ALTRIMENTI PUBBLICATO, IN TUTTO O IN PARTE, SENZA IL CONSENSO SCRITTO DELLA SOC. AUTOSTRADE PER L'ITALIA S.P.A.. OGNI UTILIZZO NON AUTORIZZATO SARA' PERSEGUITO A NORMA DI LEGGE.
THIS DOCUMENT MAY NOT BE COPIED, REPRODUCED OR PUBLISHED, EITHER IN PART OR IN ITS ENTIRETY, WITHOUT THE WRITTEN PERMISSION OF SOC. AUTOSTRADE PER L'ITALIA S.P.A.. UNAUTHORIZED USE WILL BE PROSECUTED BY LAW.

SCALA DI STAMPA: 1=1