PROFILO LONGITUDINALE SX SCALA 1:100

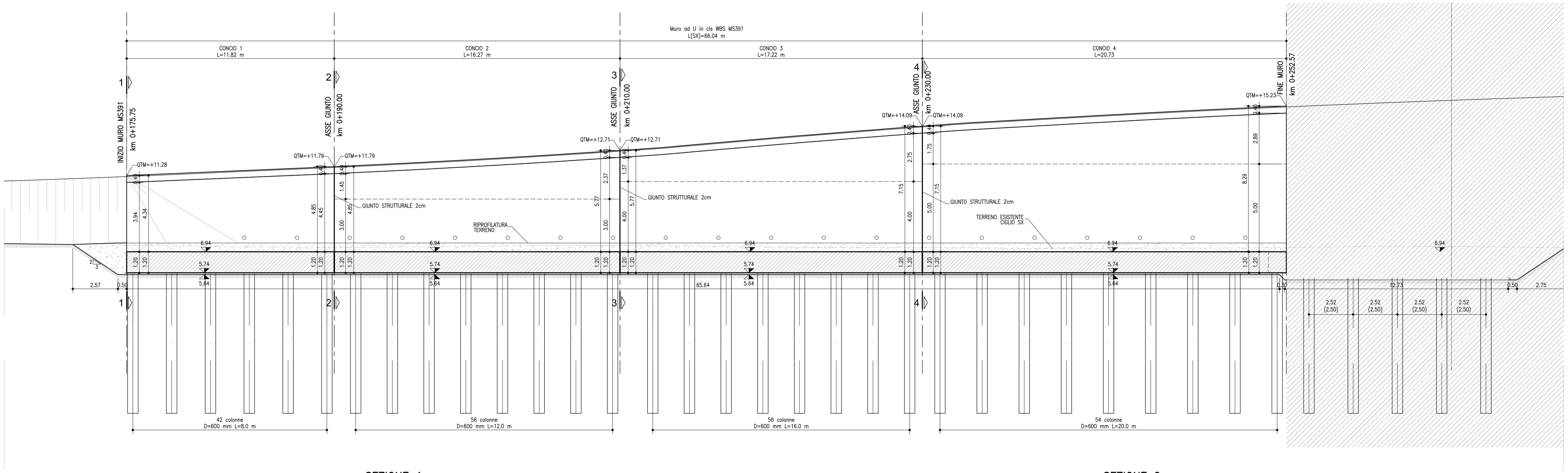

SEZIONE 1 SCALA 1:100

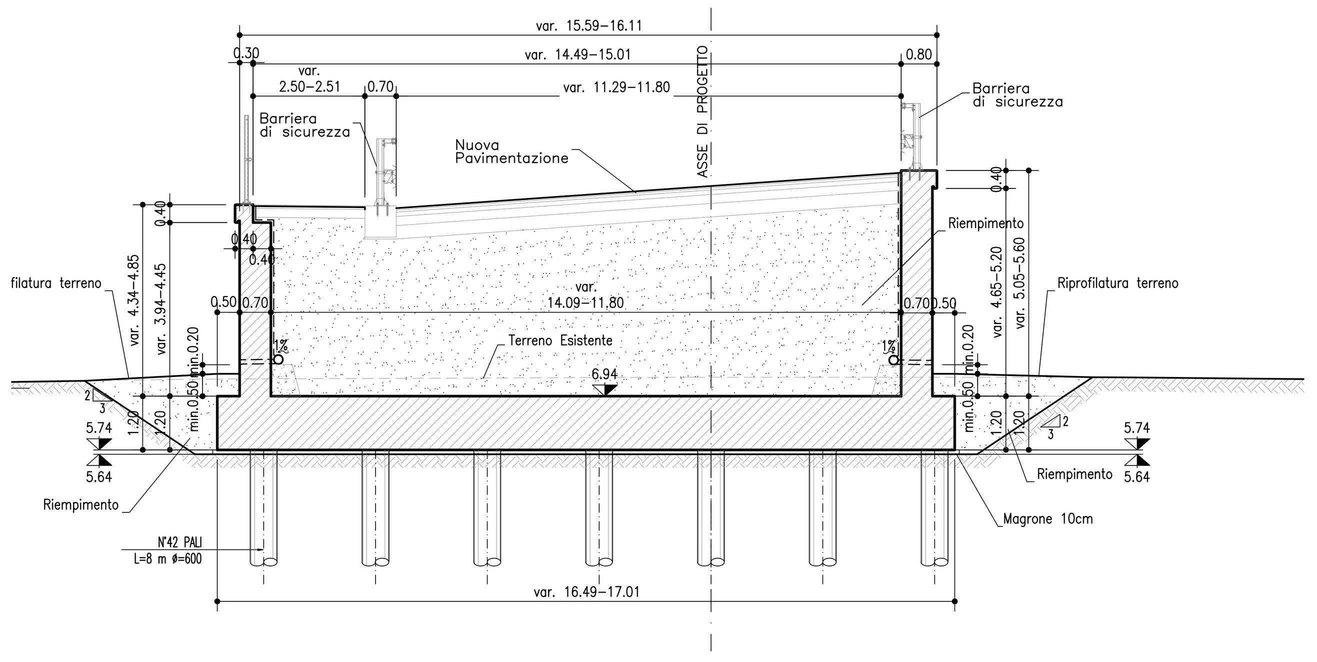

SEZIONE 2 SCALA 1:100

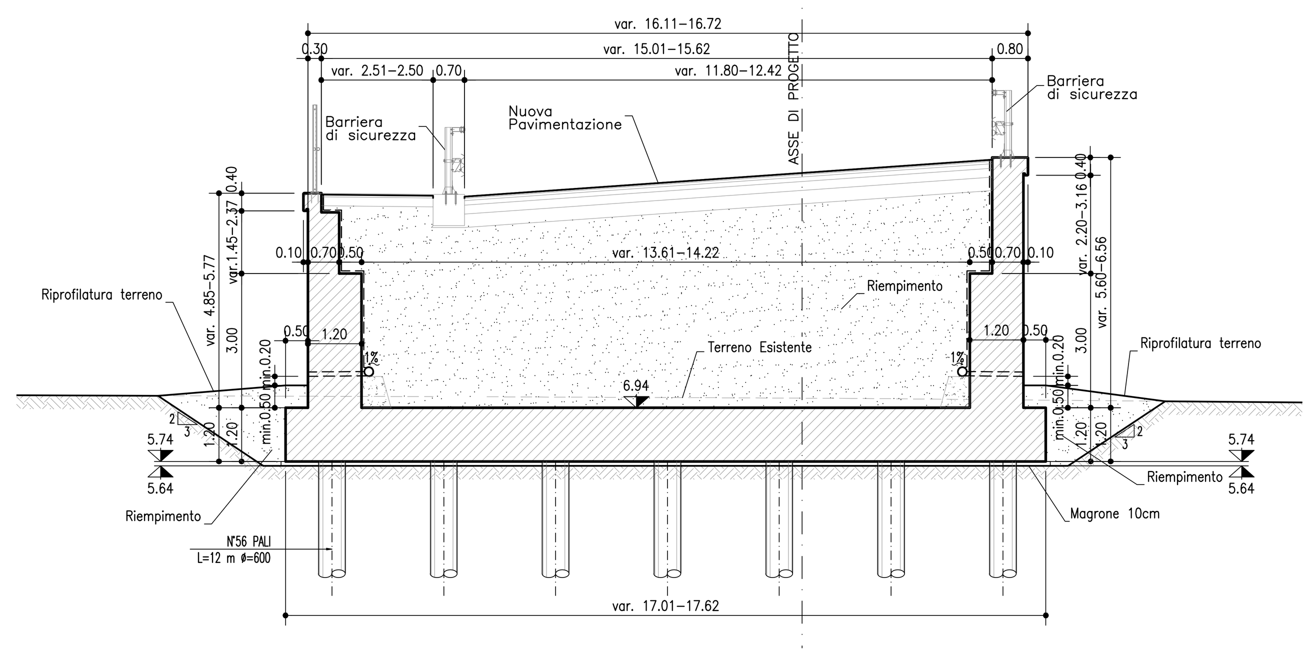

SEZIONE 3 SCALA 1:100

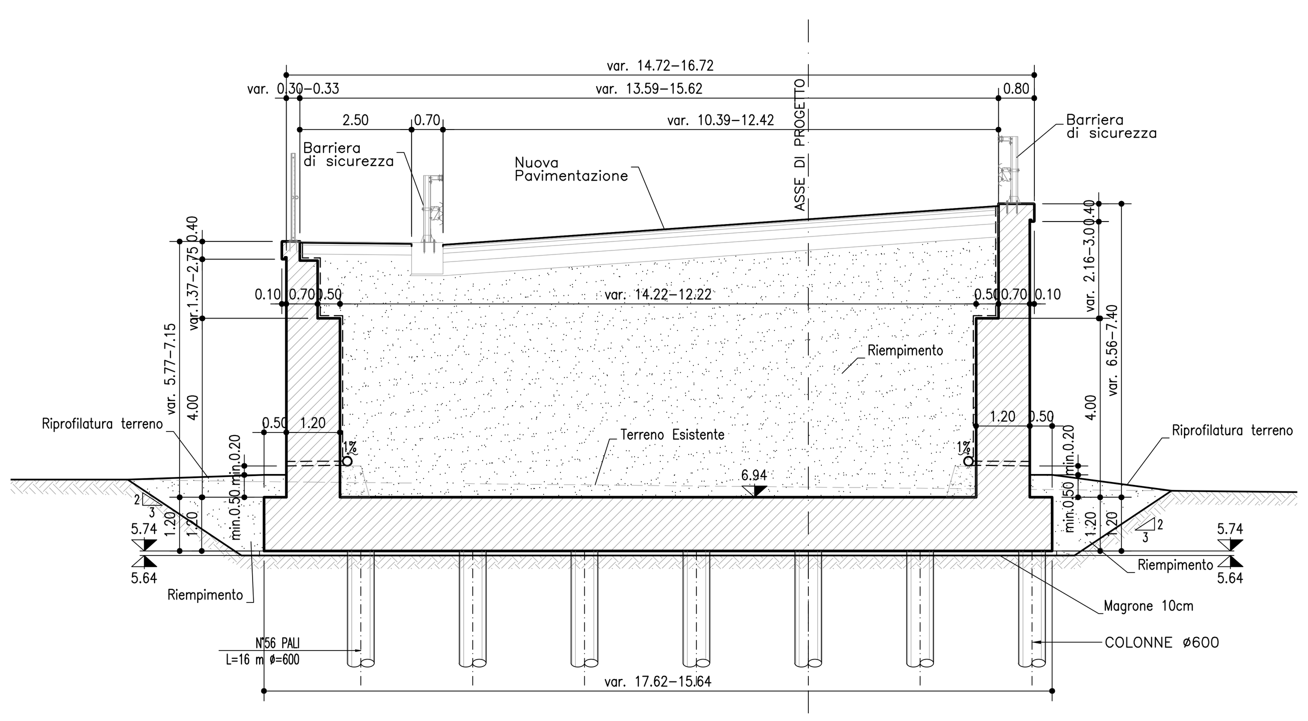

SEZIONE 4 SCALA 1:100

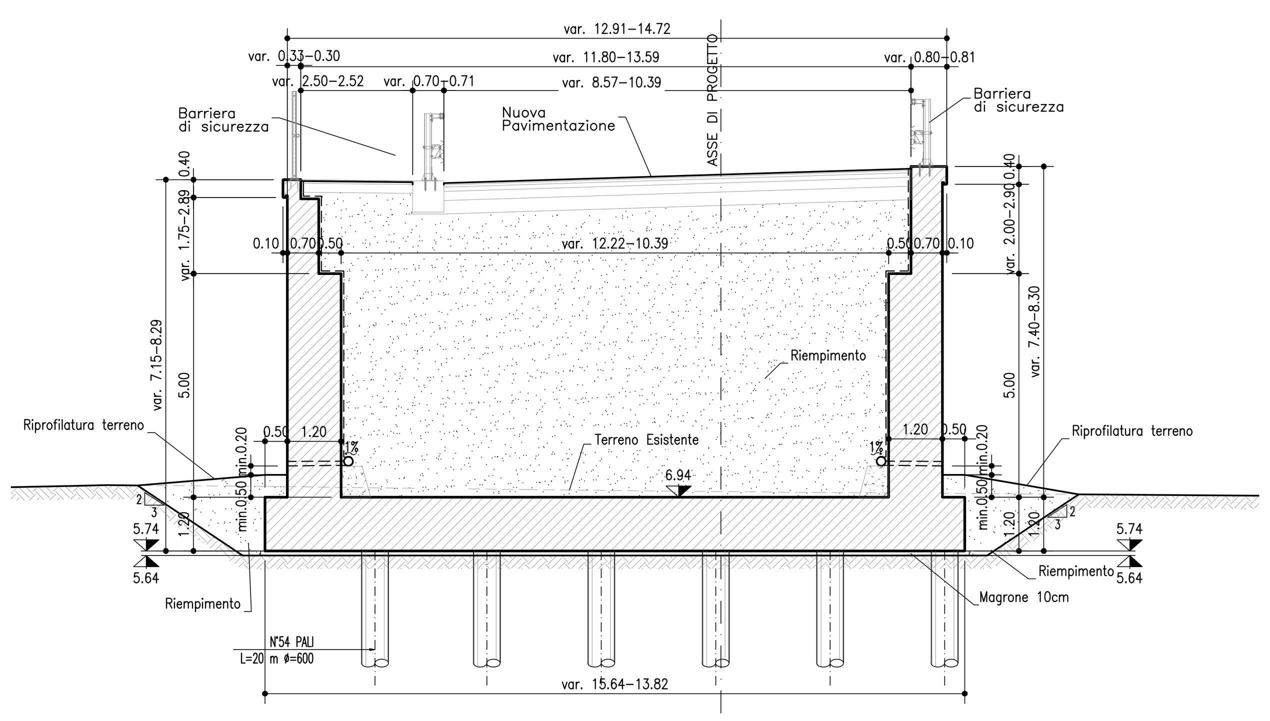

NOTE: AL TERMINE DEI LAVORI DEVE ESSERE PREVISTA UNA RIPROFILATURA DEL TERRENO CHE RICOPRA DI ALMENO 50 cm LE FONDAZIONI DEI MURI.

autostrade||per l'italia

AUTOSTRADA (A13) : BOLOGNA-PADOVA

AMPLIAMENTO ALLA TERZA CORSIA

TRATTO : MONSELICE - PADOVA SUD

PROGETTO ESECUTIVO

VIABILITA' INTERFERITE

Scavalco via S. Pelagio - pk 97+578

MS391-Muro di sostegno

Planimetria, profilo e sezioni - Tav. 2

IL PROGETTISTA SPECIALISTICO	IL RESPONSABILE INTEGRAZIONE PRESTAZIONI SPECIALISTICHE	IL DIRETTORE TECNICO
Ing. Marco D'Angelantonio Ord. Ingg. Milano N. 20155 Responsabile Geotecnica all'aperto	Ing. Mario Brugnoli Ord. Ingg. Roma N. A24308	Ing. Piero Bongio Ord. Ingg. Sondrio N. A538 T.A. - Geologia e Geotecnica

CODICE IDENTIFICATIVO

Codice Commessa	Lotto, Sub-Prog, Cod. Appalto	Fase	Capitolo	Paragrafo	W B S	Parte d'opera	Tip.	Disciplina	Progressivo	Rev.	ORDINATORE
111315	0000	PE	IN	I10	MS391	00000	D	APE	5153	1	SCALA 1:100

(RIFERIMENTO PROGETTO: Codice Commessa, Lotto, Fase; RIFERIMENTO DIRETTORIO: Capitolo, Paragrafo, W B S, Parte d'opera; RIFERIMENTO ELABORATO: Tip., Disciplina, Progressivo, Rev.)

TECNE Sustainable Engineering

ENGINEER COORDINATOR: Ing. Mario Brugnoli, Ord. Ingg. Roma N. A24308

SUPPORTO SPECIALISTICO:

REDATTO: VERIFICATO:

REVISIONE n.	data
0	DICEMBRE 2021
1	APRILE 2022

VISTO DEL COMMITTENTE: autostrade||per l'italia — IL RESPONSABILE UNICO DEL PROCEDIMENTO Ing. Maurizio Torresi

VISTO DEL CONCEDENTE: Ministero delle Infrastrutture e della mobilità sostenibili — DIPARTIMENTO PER LA PROGRAMMAZIONE, LE INFRASTRUTTURE DI TRASPORTO A RETE E I SISTEMI INFORMATIVI

IL PRESENTE DOCUMENTO NON POTRA' ESSERE COPIATO, RIPRODOTTO O ALTRIMENTI PUBBLICATO, IN TUTTO O IN PARTE, SENZA IL CONSENSO SCRITTO DELLA SOC. AUTOSTRADE PER L'ITALIA S.P.A.. OGNI UTILIZZO NON AUTORIZZATO SARA' PERSEGUITO A NORMA DI LEGGE.
THIS DOCUMENT MAY NOT BE COPIED, REPRODUCED OR PUBLISHED, EITHER IN PART OR IN ITS ENTIRETY, WITHOUT THE WRITTEN PERMISSION OF SOC. AUTOSTRADE PER L'ITALIA S.P.A.. UNAUTHORIZED USE WILL BE PROSECUTED BY LAW.