PLANIMETRIA GENERALE
SCALA 1:100

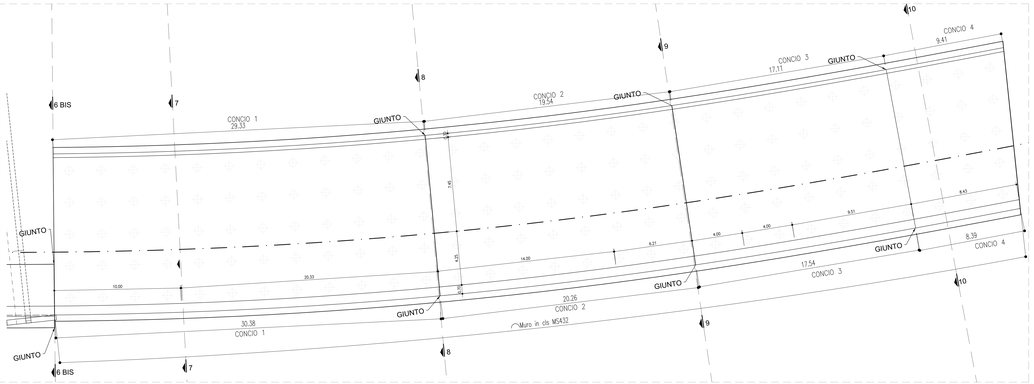

PROSPETTO SPALLA DX
SCALA 1:100

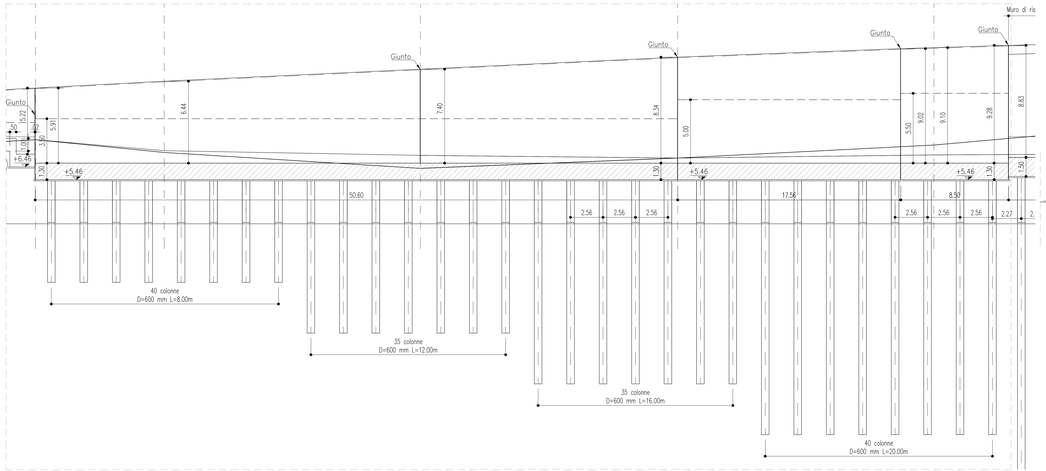

SEZIONE 10
SCALA 1:100

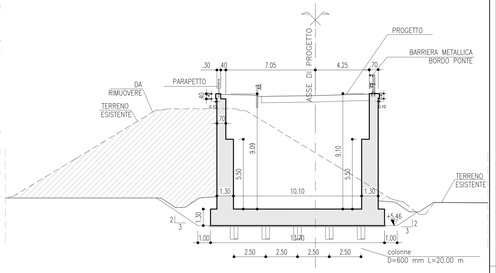

PROSPETTO SPALLA SX
SCALA 1:100

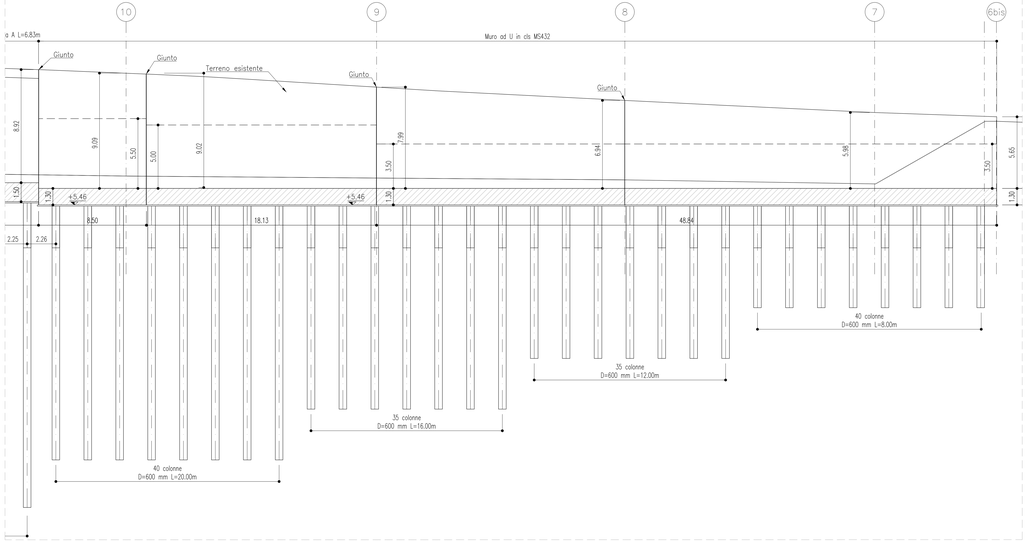

SEZIONE 6BIS
SCALA 1:100

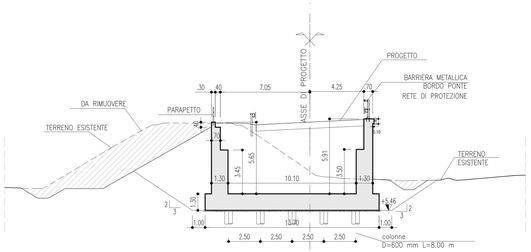

SEZIONE 8
SCALA 1:100

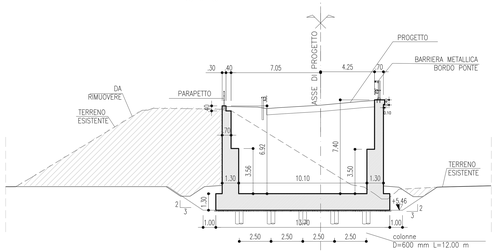

SEZIONE 7
SCALA 1:100

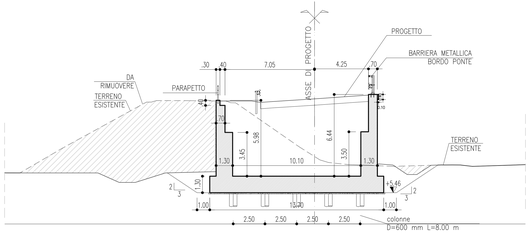

SEZIONE 9
SCALA 1:100

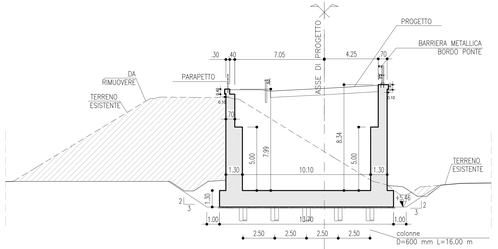

TABELLA MATERIALI :

Le caratteristiche dei materiali fanno riferimento alle Norme Tecniche d'Appalto per quanto di seguito non direttamente specificato.
I laterizi dei materiali impiegati dovrà essere comprovata mediante certificazione del fabbricante.

CALCESTRUZZO MAGRO:
- Conglomerato Cementizio per magrone a/c opere di sottofondazione con cemento 150 kg/mc

CALCESTRUZZO PER MURI IN C.A. FONDAZIONE–ELEVAZIONE:
- Classe C25/30
- Classe di esposizione XC2 XC4
- Rapporto acqua-cemento < 0.55 <0.50
- Classe di consistenza S3 S3
- Spessore minimo ricoprimento ferri come riportato in prospetto

CALCESTRUZZO PER TRATTAMENTO ZOLOMANE:
- Classe C25/35
- Classe di esposizione XC2
- Rapporto acqua-cemento < 0.55
- Classe di consistenza S5

autostrade per l'italia

AUTOSTRADA (A13) : BOLOGNA-PADOVA

AMPLIAMENTO ALLA TERZA CORSIA
TRATTO : MONSELICE - PADOVA SUD

PROGETTO ESECUTIVO

VIABILITA' INTERFERITE

Scavalco via Bolzani - pk 100+069
MS432 - Muro di sostegno

Planimetria di progetto, Prospetto, Sezioni

IL PROGETTISTA INTEGRATORE
Ing. Stefano Ricci
Ord. Ingg. Milano N. 20130
Responsabile Ingegneria di progetto

IL RESPONSABILE INTEGRAZIONE PRESTAZIONI SPECIALISTICHE
Ing. Mario Bragnolo
Ord. Ingg. Torino N. 4243/B

IL DIRETTORE TECNICO
Ing. Paolo Ricci
Ord. Ingg. Torino N. 4238
T.S. - Geologia e Geotecnica

CODICE IDENTIFICATIVO														
RIFERIMENTO PROGETTO						RIFERIMENTO ELABORATO								VERSIONE
COMMESSA	LOTTO	FASE	ENTE	TIPO DOC.	OPERA/DISC.	NUMERO ELABORATO	REVISIONE							A
111315	0000	PE	IN	I14	MS432	00000	D	APE	5541	0				SCALA 1:100

TECNE Sustainable Engineering

ENGINEERING: Ing. Marco Bragnolo
Ord. Ingg. Torino N. 4243/B

RIFERIMENTO:

RAPPORTO SPECIALISTICO:

VISAMENTO:

REVISIONE		
N.	DATA	DESCRIZIONE
0	APR. 2011	EMISSIONE

VISTO DEL COMMITTENTE
autostrade per l'italia
IL RESPONSABILE DEL PROCEDIMENTO
Ing. Maurizio Trevisi

VISTO DEL CONCEDENTE
Ministero delle Infrastrutture e delle mobilità sostenibili
DIPARTIMENTO PER LA RETE STRADALE E AUTOSTRADALE ED I SISTEMI STRADALI
DIREZIONE GENERALE PER LA VIGILANZA SUI CONCESSIONARI

IL PRESENTE DOCUMENTO NON POTRA' ESSERE COPIATO, RIPRODOTTO O ALTRIMENTI PUBBLICATO, IN TUTTO O IN PARTE, SENZA IL CONSENSO SCRITTO DELLA SOC. AUTOSTRADE PER L'ITALIA S.P.A.. OGNI UTILIZZO NON AUTORIZZATO SARA' PERSEGUITO A NORMA DI LEGGE.
THIS DOCUMENT MAY NOT BE COPIED, REPRODUCED OR PUBLISHED, EITHER IN PART OR IN WHOLE, WITHOUT THE CONSENT OF AUTOSTRADE PER L'ITALIA S.P.A.. ANY UNAUTHORIZED USE WILL BE PROSECUTED UNDER LAW.